



UNIDAD NACIONAL PARA LA GESTIÓN DEL RIESGO DE DESASTRES

RESOLUCIÓN No. Nº - 0265

**“Por la cual se declara de utilidad pública e interés social las áreas prioritarias de intervención, indispensables para la compra de tierras rurales y desarrollo de proyectos productivos, que permitan el reasentamiento de las familias damnificadas en los municipios de Rosas, Timbio, Sotará (Paispamba), Patía (El Bordo), Mercaderes y Sucre del departamento del Cauca”**

**EL DIRECTOR GENERAL DE LA UNIDAD NACIONAL PARA LA GESTIÓN DEL RIESGO DE DESASTRES**

En ejercicio de sus facultades legales conferidas, en especial, el artículo 11 del Decreto 4147 de 2011 y el numeral 3° del artículo 18, en concordancia con los artículos 73 al 76 de la Ley 1523 de 2012 y.

**CONSIDERANDO**

Que en el inciso segundo del artículo 2° de la Constitución Política, establece que las autoridades de la República están instituidas para proteger a todas las personas residentes en Colombia, en su vida, honra, bienes, creencias y demás derechos y libertades, y para asegurar el cumplimiento de los deberes sociales del Estado y de los particulares.

Que el artículo 58 de la Constitución Política, modificado por el Acto Legislativo No. 1 de 1999, al referirse al derecho fundamental que garantiza la propiedad privada y los demás derechos adquiridos con arreglo a las leyes civiles, señala: *“Cuando de la aplicación de una ley expedida por motivos de utilidad pública o interés social, resultaren en conflicto los derechos de los particulares con la necesidad por ella reconocida, el interés privado deberá ceder al interés público o social”*. Y más adelante agrega que *“Por motivos de utilidad pública o interés social definidos por el legislador, podrá haber expropiación mediante sentencia judicial e indemnización previa. Esta se fijará consultando los intereses de la comunidad y del afectado. En los casos que determine el legislador, dicha expropiación podrá adelantarse por vía administrativa [...]”*.

Que el Decreto 4147 de 2011 creó la Unidad Nacional para la Gestión del Riesgo de Desastres – UNGRD como una Unidad Administrativa Especial, con personería jurídica, autonomía administrativa y financiera, patrimonio propio, del nivel descentralizado, de la Rama Ejecutiva, del orden nacional, adscrita al Departamento Administrativo de la Presidencia de la República.

Que el numeral 6° del artículo 11 del Decreto 4147 de 2011 dispone que, es función del Director Nacional de la UNGRD dirigir la intervención de las entidades que conforman el Sistema Nacional de Gestión del Riesgo de Desastres – SNGRD, en el marco de sus competencias, en la respuesta a situaciones declaradas de desastre nacional.

Que, a su turno, los numerales 1° y 2° del citado artículo, establece que deberá *“1. Dirigir y coordinar el Sistema Nacional de Gestión del Riesgo de Desastres – SNGRD, hacer seguimiento a su funcionamiento y efectuar propuestas para su mejora en los niveles nacional y territorial”, así como también “2. Coordinar, impulsar y fortalecer capacidades para el conocimiento del riesgo, reducción*

“Por la cual se declara de utilidad pública e interés social las áreas prioritarias de intervención, indispensables para la compra de tierras rurales y desarrollo de proyectos productivos, que permitan el reasentamiento de las familias damnificadas en los municipios de Rosas, Timbío, Sotaró (Paispamba), Patía (El Bordo), Mercaderes y Sucre del departamento del Cauca”

*del mismo y manejo de desastres, y su articulación con los procesos de desarrollo en los ámbitos nacional y territorial del Sistema Nacional para la Prevención y Atención de Desastres –SNPAD”.*

Que la Ley 1523 del 24 de abril de 2012, adoptó la Política Nacional de Gestión del Riesgo, creó el Sistema Nacional de Gestión del Riesgo de Desastres y estableció en su artículo 73 dispone que *“Declarada la situación de desastre y hasta tanto se declare el retorno a la normalidad, el Gobierno Nacional a través de cualquiera de sus Ministerios o Departamentos Administrativos, Entidades del Orden Nacional, las Entidades Territoriales o las Entidades Descentralizadas de cualquier nivel Administrativo, podrán adquirir los predios necesarios para adelantar planes de acción específicos, mediante el proceso de negociación directa o mediante expropiación por vía administrativa, previa indemnización”.* Así mismo, la precitada norma estableció, en los artículos 74, 75 y 76, el procedimiento a seguir para la adquisición predial.

Que el artículo 73 y 74 de la Ley 1523 de 2012, en el marco de una Declaratoria de una Situación de Desastre, dispone que el Gobierno Nacional a través de cualquiera de sus Ministerios o Departamentos Administrativos, Entidades del Orden Nacional, las Entidades Territoriales o las Entidades Descentralizadas de cualquier nivel, podrán adquirir los predios que sean indispensables para adelantar el plan de acción específico, mediante el trámite de negociación directa, a través de una oferta de compra basada en un avalúo comercial realizado por el Instituto "Geográfico Agustín Codazzi", las oficinas de catastro o el realizado por peritos privados inscritos en las lonjas de propiedad raíz o asociaciones equivalentes, que permita suscribir un contrato de compraventa e inscripción de la escritura pública en el registro de instrumentos públicos.

Que por su parte el artículo 76 de la citada ley establece que, para todos los efectos relativos al procedimiento de expropiación por vía administrativa, entiéndase que existen motivos de utilidad pública e interés social para la adquisición mediante expropiación de los bienes indispensables para la ejecución de los planes de acción específicos para el manejo de desastres y calamidades públicas declarada.

Que mediante el Decreto Nacional 2113 del 01 de noviembre de 2022, *“Por el cual se declara un Situación de Desastre de Carácter Nacional”*, el Presidente de la República declaró la existencia de una Situación de Desastre por el término de doce (12) meses, *“en el marco de los eventos históricos de La Niña y con base en los estudios realizados por el IDEAM, según informa la Unidad Nacional para la Gestión del Riesgo de Desastres – UNGRD, se evidencian factores asociados a excesos de precipitación, particularmente en amplios sectores de las regiones Andinas, Caribe y Pacífica, así como en zonas de los piedemontes, lo que sugiere una mayor propensión a eventos tales como inundaciones, deslizamientos de tierra, avenidas torrenciales, crecientes súbitos, vendavales y tormentas eléctricas”.*

Que dentro del Plan de Acción Específico – PAE, desarrollado en los términos del artículo 61 de la Ley 1523, el artículo 4º del Decreto 2113 de 2022 establece que el mismo se realizará mediante las líneas de intervención: Estrategia 1: Respuesta humanitaria; Estrategia 2: Recuperación temprana; Estrategia 3: Adaptación y recuperación para el buen vivir, cuyo seguimiento estará a cargo de la UNGRD.

Que la línea de intervención: Estrategia 1: Respuesta Humanitaria, del Plan de Acción Específico, la No. *“1.3 Agroinsumos y producción de alimentos”* prevé un ítem de *“Compra de tierras rurales y desarrollos productivos”*, que implica la adquisición de predios requeridos para el traslado de las familias damnificadas.

Que en el marco del Decreto 2113 de 2022, el Plan de Acción Específico – PAE priorizó los Municipios que tienen Declaratoria de Situación de Calamidad Pública, dentro de los cuales

“Por la cual se declara de utilidad pública e interés social las áreas prioritarias de intervención, indispensables para la compra de tierras rurales y desarrollo de proyectos productivos, que permitan el reasentamiento de las familias damnificadas en los municipios de Rosas, Timbío, Sotará (Paispamba), Patía (El Bordo), Mercaderes y Sucre del departamento del Cauca”

se encuentran: Rosas, Mercaderes, Patía, La Vega, La Sierra, entre otros, del Departamento del Cauca.

Que teniendo en cuenta que en el municipio de Rosas – Cauca, el día 09 de enero de 2023 se generó un deslizamiento que destruyó las viviendas, los bienes patrimoniales y medios de vida de 222 familias, las cuales quedaron en una situación de debilidad manifiesta, conforme lo establecido en el artículo 13 de la Constitución Política de Colombia, por lo que se le impone al Estado la obligación de adoptar medidas especiales para promover las condiciones de igualdad real y efectiva, para el restablecimiento de sus derechos fundamentales.

Que el Alcalde del Municipio de Rosas – Cauca, mediante el Decreto 005 del 14 de enero de 2023 modificó el Decreto 043 del 05 de octubre de 2022, con el propósito de enfrentar la grave situación de emergencia y crisis humanitaria acontecida, con ocasión a los efectos producidos por la fuerte temporada de lluvias que azota a esta jurisdicción, y que ha originado continuos movimientos en masa en diferentes veredas de esta entidad territorial, en especial en las veredas La Soledad, Párraga Viejo, Santa Clara y Chontaduro, dando lugar a la destrucción y desaparición total de algunas de ellas, estableciendo que se elaborará el Plan de Acción Específico de manera coordinada por el Consejo Municipal de Gestión del Riesgo y Desastres de esta entidad territorial y su seguimiento y evaluación estará a cargo de la Secretaría de Planeación y Obras Públicas del Municipio, quien remitirá los resultados de éste y su evaluación a la Unidad Nacional para la Gestión del Riesgo.

Que el Plan de Acción Específico – PAE del Municipio de Rosas – Cauca, contempla para su ejecución, la adquisición de predios que permita la reubicación de familias.

Que teniendo en cuenta que es indispensable la adquisición de predios para la reubicación de las familias damnificadas, se identificaron unas áreas prioritarias de intervención, bajos criterios de productividad, de proximidad al lugar donde habitaban y que no se encuentren en zonas de riesgo, a fin de restablecer sus derechos fundamentales.

Que, en mérito de las razones expuestas,

#### RESUELVE:

**Artículo 1º. DECLARAR** de utilidad pública e interés social las áreas prioritarias de intervención, indispensables para la compra de tierras rurales y desarrollo de proyectos productivos, que permitan el reasentamiento de las familias damnificadas, dando cumplimiento a lo establecido en el Plan de Acción Específico – PAE, de acuerdo a lo establecido en el artículo 76 de la Ley 1523 de 2012. Las áreas prioritarias de intervención que están definidas en los polígonos, determinadas en los cuadros de coordenadas anexos a la presente resolución.

**Artículo 2º. PROCEDER** a identificar y seleccionar los predios a adquirir, que estén subutilizados, dentro de las áreas prioritarias de intervención determinadas conforme el artículo anterior, para conformar un banco de tierras rurales que permita el reasentamiento de las familias damnificadas.

**Artículo 3º. ADELANTAR** la adquisición de los predios seleccionados, mediante el procedimiento de negociación directa establecido en el artículo 74 de la Ley 1523 de 2012 o

“Por la cual se declara de utilidad pública e interés social las áreas prioritarias de intervención, indispensables para la compra de tierras rurales y desarrollo de proyectos productivos, que permitan el reasentamiento de las familias damnificadas en los municipios de Rosas, Timbío, Sotará (Paispamba), Patía (El Bordo), Mercaderes y Sucre del departamento del Cauca”

habiéndose agotado este sin obtener de manera voluntaria dicha negociación, se realizará mediante el procedimiento de expropiación administrativa establecido en el artículo 75 ibídem.

**Artículo 4º. ORDENAR**, en caso de ser necesario, la ocupación temporal del (los) predio (s) seleccionado (s), mientras se adelanta el proceso de adquisición predial, de conformidad con los artículos 69 y 70 de la Ley 1523 de 2012.

**Artículo 5º. Vigencia.** La presente resolución rige a partir de su publicación.

**PUBLÍQUESE Y CÚMPLASE.**

Dada en Bogotá D.C., a los 16 MAR 2023

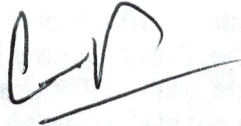

**JAVIER PAVA SÁNCHEZ**  
**DIRECTOR GENERAL**  
**Unidad Nacional Para La Gestión Del Riesgo De Desastres**

NOTA: “Los firmantes declaramos que hemos revisado el presente documento y lo encontramos ajustado a las normas y disposiciones legales aplicables a la UNGRD / FNGRD / FTSP – FONBUENAVENTURA, según corresponda”.

Elaboró: Carlos Mauricio Manchola. Abogado Contratista Subdirección General  
Fernando León Rivera. Contratista Ingeniero Catastral y Geodesta. Subdirección General

Revisó y aprobó: Óscar Bernardo Goyeneche Durán. Subdirector General UNGRD  
Christian Fernando Joaqui Tapia. Jefe Oficina Asesora Jurídica UNGRD  
Sandra Patricia Sotomonte Nopssa. Subdirectora para el Conocimiento del Riesgo UNGRD  
Fernando Ramírez Gómez. Asesor Dirección General UNGRD  
Miguel Ángel Julio. Asesor Dirección General UNGRD

# ÁREAS PRIORITARIAS DE INTERVENCIÓN PARA REASENTAMIENTO EN EL DEPARTAMENTO DEL CAUCA

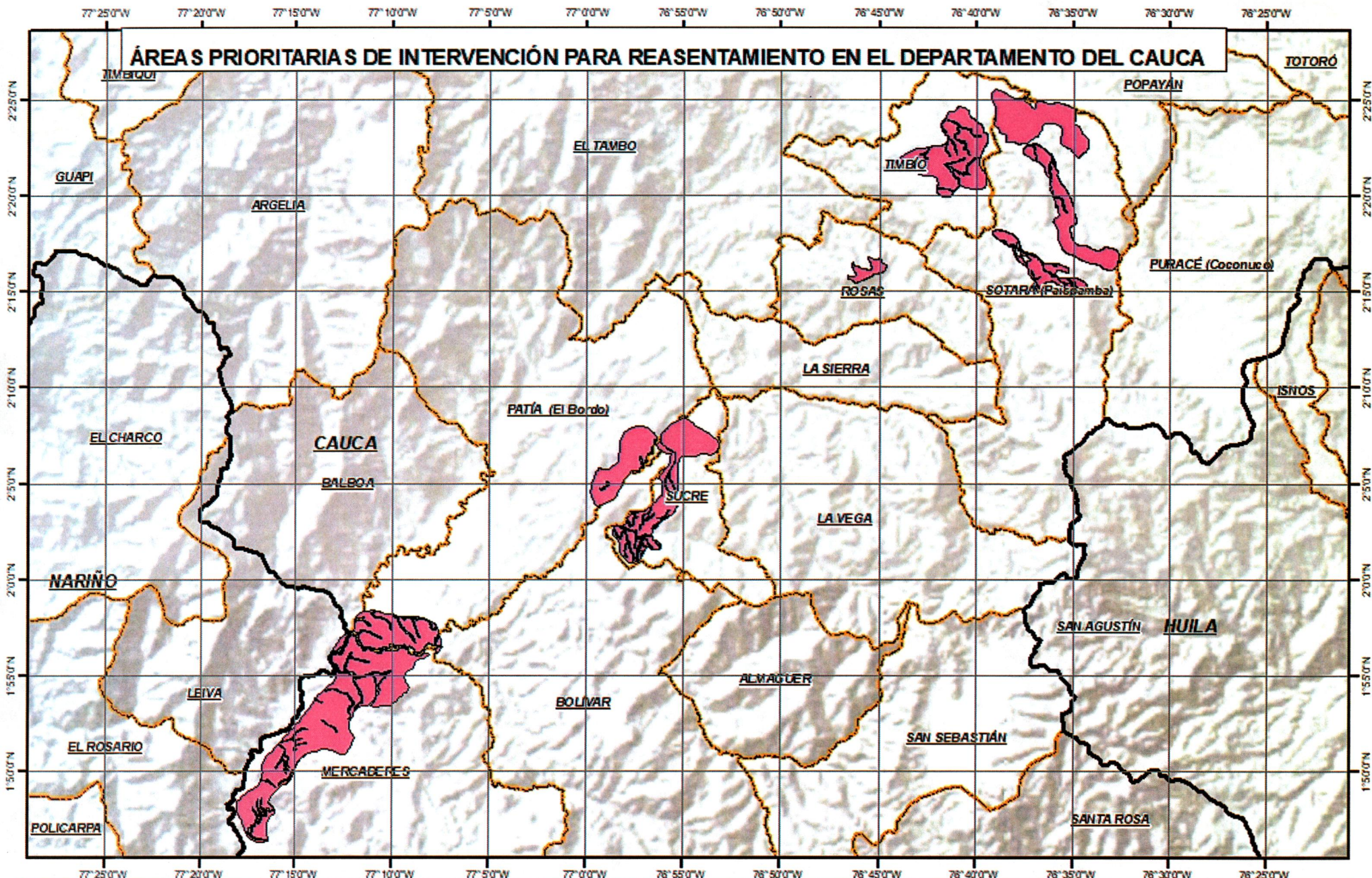

Escala Gráfica



## Convenciones Básicas

-  Limite Departamental
-  Limite Municipal

## Convenciones Temáticas

### Áreas Prioritarias de Intervención

-  Alternativas Predios



**UNGRD**  
Unidad Nacional para la Gestión del Riesgo de Desastres

Sistema Nacional de Gestión del Riesgo de Desastres

Subdirección para el Conocimiento del Riesgo

**ANEXO**
**CUADRO DE COORDENADAS DE LOS POLIGONOS QUE CONFORMAN LAS ÁREAS PRIORITARIAS DE INTERVENCIÓN PARA REASENTAMIENTO EN EL DEPARTAMENTO DEL CAUCA**

<b>AREA DE INTERVENCIÓN PRIORITARIA MERCADERES POLIGONO 1</b>			
<b>OBJECTID</b>	<b>NOMBRE</b>	<b>Latitud</b>	<b>Longitud</b>
0	MERCADERES	1,80662870196	-77,30140662850
1	MERCADERES	1,81558668687	-77,28944106440
2	MERCADERES	1,82186855178	-77,28230787060
3	MERCADERES	1,82994449225	-77,27948492560
4	MERCADERES	1,83584650707	-77,27966849260
5	MERCADERES	1,84636585982	-77,27467813150
6	MERCADERES	1,87412482839	-77,24852268010
7	MERCADERES	1,89135406239	-77,23568275760
8	MERCADERES	1,90375660218	-77,22371405040
9	MERCADERES	1,91432654503	-77,21499531380
10	MERCADERES	1,93104542704	-77,21840838670
11	MERCADERES	1,94884236752	-77,21068084920
12	MERCADERES	1,95473006749	-77,20099726790
13	MERCADERES	1,96567782051	-77,19795566500
14	MERCADERES	1,97232301446	-77,19076535380
15	MERCADERES	1,97223413013	-77,17996531740
16	MERCADERES	1,96884780336	-77,16479335360
17	MERCADERES	1,96769402596	-77,15366367750
18	MERCADERES	1,96589833987	-77,14014620020
19	MERCADERES	1,96050521813	-77,12922442330
20	MERCADERES	1,95317738055	-77,12573281880
21	MERCADERES	1,94174376769	-77,12389252530
22	MERCADERES	1,93627602386	-77,12690467340
23	MERCADERES	1,93179797533	-77,13770046020
24	MERCADERES	1,92068919497	-77,15236798670
25	MERCADERES	1,91059446611	-77,15488729280
26	MERCADERES	1,90535681583	-77,15243939930
27	MERCADERES	1,89618544262	-77,16141944010
28	MERCADERES	1,89028730967	-77,16782289040
29	MERCADERES	1,88945976794	-77,18485014020
30	MERCADERES	1,88947283013	-77,19150301810
31	MERCADERES	1,88535116041	-77,19874477520
32	MERCADERES	1,87598320739	-77,20298537390
33	MERCADERES	1,86823064776	-77,20212872650
34	MERCADERES	1,86287103139	-77,19898933630
35	MERCADERES	1,85195964499	-77,20307879460
36	MERCADERES	1,85205371641	-77,22429077980
37	MERCADERES	1,84560734153	-77,24281997040
38	MERCADERES	1,83384008909	-77,25192606850
39	MERCADERES	1,82749627064	-77,25543519420
40	MERCADERES	1,82121579252	-77,26077814010
41	MERCADERES	1,80669725313	-77,26563749390
42	MERCADERES	1,80010766245	-77,26870967450
43	MERCADERES	1,78926788854	-77,27398145190



44	MERCADERES	1,77805162840	-77,27502060200
45	MERCADERES	1,77262846140	-77,27706010120
46	MERCADERES	1,77386271288	-77,28899040190
47	MERCADERES	1,77957736861	-77,29281781040
48	MERCADERES	1,79270469472	-77,29850429860
49	MERCADERES	1,79853678998	-77,30088294150
50	MERCADERES	1,80662870196	-77,30140662850

AREA DE INTERVENCIÓN PRIORITARIA PATIA			
OBJECTID	NOMBRE	Latitud	Longitud
51	PATIA	2,09462378730	-76,95586988640
52	PATIA	2,09342374360	-76,96215940260
53	PATIA	2,08810008685	-76,96596516950
54	PATIA	2,08510927654	-76,96828427780
55	PATIA	2,07601699733	-76,97244700510
56	PATIA	2,06709258123	-76,98278738640
57	PATIA	2,06379102533	-76,99120685860
58	PATIA	2,06996457026	-76,99434592910
59	PATIA	2,07964063536	-76,99591461260
60	PATIA	2,08532622800	-76,99434512570
61	PATIA	2,09394003794	-76,99063441220
62	PATIA	2,09623646453	-76,97978889510
63	PATIA	2,10423032123	-76,97264687070
64	PATIA	2,11600992879	-76,97199677720
65	PATIA	2,12419301315	-76,96885671320
66	PATIA	2,12921754850	-76,96471790430
67	PATIA	2,13280571475	-76,95187412850
68	PATIA	2,12540850242	-76,94054524680
69	PATIA	2,11481583460	-76,94373847900
70	PATIA	2,10222042945	-76,95051794050
71	PATIA	2,10263826734	-76,95260893960
72	PATIA	2,09462378730	-76,95586988640

AREA DE INTERVENCIÓN PRIORITARIA SUCRE			
OBJECTID	NOMBRE	Latitud	Longitud
73	SUCRE	2,05778866444	-76,95792308720
74	SUCRE	2,06149342885	-76,95297951780
75	SUCRE	2,06173459877	-76,94620015480
76	SUCRE	2,06727307518	-76,94056743700
77	SUCRE	2,07818370292	-76,93564332740
78	SUCRE	2,08457242283	-76,93571410680
79	SUCRE	2,08873603370	-76,93771155560
80	SUCRE	2,09588442434	-76,93258333610
81	SUCRE	2,10914959285	-76,92858641730
82	SUCRE	2,10943704666	-76,93195419020
83	SUCRE	2,11064328138	-76,93492231230
84	SUCRE	2,11322776593	-76,93806156040

85	SUCRE	2,11420411082	-76,93908894120
86	SUCRE	2,11776450496	-76,93846072730
87	SUCRE	2,12718219080	-76,93541194230
88	SUCRE	2,13065130026	-76,93101154240
89	SUCRE	2,13686378087	-76,92895137650
90	SUCRE	2,14332296381	-76,91610717140
91	SUCRE	2,14332263296	-76,91301519890
92	SUCRE	2,13627213120	-76,90972405960
93	SUCRE	2,13351102367	-76,90183764860
94	SUCRE	2,12729776333	-76,89676267320
95	SUCRE	2,12358843062	-76,89224412950
96	SUCRE	2,12107550017	-76,88796330340
97	SUCRE	2,11461486104	-76,88665597260
98	SUCRE	2,10827484243	-76,89343513940
99	SUCRE	2,10839540796	-76,90140271410
100	SUCRE	2,10624249891	-76,90663539740
101	SUCRE	2,10708056261	-76,91210559020
102	SUCRE	2,10684194620	-76,91840833460
103	SUCRE	2,10058434979	-76,92130442930
104	SUCRE	2,09255596889	-76,92165117070
105	SUCRE	2,08556970193	-76,92135217300
106	SUCRE	2,07776121122	-76,91849227310
107	SUCRE	2,06744804452	-76,92033748430
108	SUCRE	2,05640117413	-76,92610640790
109	SUCRE	2,05217958841	-76,93364234940
110	SUCRE	2,04546404352	-76,94292929200
111	SUCRE	2,03635052058	-76,94347694060
112	SUCRE	2,02727921068	-76,93720013500
113	SUCRE	2,02201156551	-76,94061559420
114	SUCRE	2,01818361156	-76,94656155490
115	SUCRE	2,01564168652	-76,95567090990
116	SUCRE	2,01480126070	-76,96404522370
117	SUCRE	2,02140574625	-76,97003798810
118	SUCRE	2,02632117451	-76,97581361800
119	SUCRE	2,03421747373	-76,97771575030
120	SUCRE	2,04200807054	-76,97738555400
121	SUCRE	2,04322834809	-76,97674333810
122	SUCRE	2,04562002263	-76,97280689020
123	SUCRE	2,05144502103	-76,97034193400
124	SUCRE	2,05234401549	-76,96439934780
125	SUCRE	2,05385142085	-76,96375709760
126	SUCRE	2,05751218270	-76,96111690810
127	SUCRE	2,05778866444	-76,95792308720

**AREA DE INTERVENCIÓN PRIORITARIA ROSAS**

OBJECTID	NOMBRE	Latitud	Longitud
128	ROSAS	2,26802132201	-76,74548161730
129	ROSAS	2,25909572240	-76,76040302830
130	ROSAS	2,25825394000	-76,76596353900



131	ROSAS	2,25739343222	-76,77007393600
132	ROSAS	2,25800069177	-76,77136944460
133	ROSAS	2,25874326677	-76,77161498400
134	ROSAS	2,25950433469	-76,77244257780
135	ROSAS	2,26036608644	-76,77416926320
136	ROSAS	2,26092626969	-76,77551067910
137	ROSAS	2,26223295292	-76,77668068330
138	ROSAS	2,26372589739	-76,77606669410
139	ROSAS	2,26316562436	-76,77429712620
140	ROSAS	2,26287807936	-76,77232770040
141	ROSAS	2,26325095382	-76,77047230960
142	ROSAS	2,26552775408	-76,77006152310
143	ROSAS	2,26706982996	-76,77074266680
144	ROSAS	2,27007067683	-76,77236900930
145	ROSAS	2,27183667624	-76,77309649700
146	ROSAS	2,27343027951	-76,77326742380
147	ROSAS	2,27495190765	-76,77252497350
148	ROSAS	2,27416216539	-76,77188291120
149	ROSAS	2,27219493455	-76,77002800090
150	ROSAS	2,27058619886	-76,76625585360
151	ROSAS	2,26935303324	-76,76169774140
152	ROSAS	2,26885731829	-76,75957002290
153	ROSAS	2,26911253958	-76,75724982220
154	ROSAS	2,27347083466	-76,75666967280
155	ROSAS	2,27548422958	-76,75737034250
156	ROSAS	2,27636645891	-76,75872791300
157	ROSAS	2,27846876187	-76,75932283830
158	ROSAS	2,27976077051	-76,75900143970
159	ROSAS	2,27757023004	-76,75372137050
160	ROSAS	2,27828741244	-76,75090253770
161	ROSAS	2,27825101502	-76,74869042380
162	ROSAS	2,27670759243	-76,74822694270
163	ROSAS	2,27531394881	-76,74532855080
164	ROSAS	2,27293564393	-76,74392488130
165	ROSAS	2,27128703721	-76,74387530840
166	ROSAS	2,26802132201	-76,74548161730

AREA DE INTERVENCIÓN PRIORITARIA TIMBIO			
OBJECTID	NOMBRE	Latitud	Longitud
167	TIMBIO	2,41094503363	-76,68025641760
168	TIMBIO	2,40800000495	-76,67352519420
169	TIMBIO	2,40610953404	-76,67276452840
170	TIMBIO	2,39950977331	-76,66783613450
171	TIMBIO	2,39546815780	-76,66247650230
172	TIMBIO	2,39127951464	-76,66061004640
173	TIMBIO	2,38724189919	-76,65717860110
174	TIMBIO	2,38166194599	-76,65695552150
175	TIMBIO	2,37490819664	-76,65988195770
176	TIMBIO	2,37150236210	-76,66142859680

177	TIMBIO	2,36393987351	-76,66312627580
178	TIMBIO	2,35819723731	-76,66269980440
179	TIMBIO	2,35374580725	-76,65941847650
180	TIMBIO	2,34848794385	-76,65844564410
181	TIMBIO	2,34096872847	-76,65942227290
182	TIMBIO	2,33910495271	-76,66798615960
183	TIMBIO	2,34025520286	-76,67398016960
184	TIMBIO	2,34132711562	-76,67836326460
185	TIMBIO	2,33955853359	-76,68305337560
186	TIMBIO	2,33299776388	-76,68923158190
187	TIMBIO	2,33283967121	-76,69496192150
188	TIMBIO	2,33478830311	-76,69865747870
189	TIMBIO	2,33755864861	-76,70018992200
190	TIMBIO	2,34307405144	-76,69948117090
191	TIMBIO	2,34887635631	-76,70023884750
192	TIMBIO	2,35060065623	-76,70594734790
193	TIMBIO	2,35088884617	-76,70994354880
194	TIMBIO	2,35347519598	-76,71836362000
195	TIMBIO	2,35534295474	-76,72392941030
196	TIMBIO	2,35860643656	-76,73261579950
197	TIMBIO	2,36334157934	-76,73484415290
198	TIMBIO	2,36855209118	-76,72892148990
199	TIMBIO	2,37366950828	-76,71820383900
200	TIMBIO	2,37523427689	-76,71031596460
201	TIMBIO	2,37662443081	-76,70269476920
202	TIMBIO	2,37929397048	-76,69276750660
203	TIMBIO	2,38391670031	-76,68978647730
204	TIMBIO	2,38639969335	-76,69265405770
205	TIMBIO	2,39460384000	-76,69612489920
206	TIMBIO	2,40124191762	-76,69271140760
207	TIMBIO	2,40746873538	-76,69316181020
208	TIMBIO	2,41094503363	-76,68025641760

AREA DE INTERVENCIÓN PRIORITARIA SOTARÁ POLIGONO 1			
OBJECTID	NOMBRE	Latitud	Longitud
209	SOTARA (POLIGONO 1)	2,30094907498	-76,63803172660
210	SOTARA (POLIGONO 1)	2,29606099389	-76,63109133730
211	SOTARA (POLIGONO 1)	2,29047160687	-76,62855838250
212	SOTARA (POLIGONO 1)	2,28524088130	-76,62621474440
213	SOTARA (POLIGONO 1)	2,28388520735	-76,62132305950
214	SOTARA (POLIGONO 1)	2,28068424567	-76,61443466850
215	SOTARA (POLIGONO 1)	2,27666045641	-76,61114154660
216	SOTARA (POLIGONO 1)	2,27460804086	-76,59874234840
217	SOTARA (POLIGONO 1)	2,27195604936	-76,59104686830
218	SOTARA (POLIGONO 1)	2,27005248732	-76,58733664750
219	SOTARA (POLIGONO 1)	2,26704626586	-76,59060695470
220	SOTARA (POLIGONO 1)	2,26725982114	-76,59788502130
221	SOTARA (POLIGONO 1)	2,26417953749	-76,59862885450
222	SOTARA (POLIGONO 1)	2,26146292047	-76,59212602840

223	SOTARA (POLIGONO 1)	2,25999255864	-76,57732570030
224	SOTARA (POLIGONO 1)	2,25732714893	-76,57258173430
225	SOTARA (POLIGONO 1)	2,25112867473	-76,57364093160
226	SOTARA (POLIGONO 1)	2,25033234635	-76,57827231950
227	SOTARA (POLIGONO 1)	2,24695499207	-76,58162533280
228	SOTARA (POLIGONO 1)	2,24826892288	-76,58552353260
229	SOTARA (POLIGONO 1)	2,25254705348	-76,58984746000
230	SOTARA (POLIGONO 1)	2,25522340315	-76,59462646490
231	SOTARA (POLIGONO 1)	2,25651084214	-76,59712044490
232	SOTARA (POLIGONO 1)	2,25878244509	-76,60300054310
233	SOTARA (POLIGONO 1)	2,25734010733	-76,60731851260
234	SOTARA (POLIGONO 1)	2,25106820574	-76,60963377270
235	SOTARA (POLIGONO 1)	2,24888542358	-76,61193512400
236	SOTARA (POLIGONO 1)	2,25202404959	-76,61501892380
237	SOTARA (POLIGONO 1)	2,25864761551	-76,61653724070
238	SOTARA (POLIGONO 1)	2,26443956433	-76,62067791510
239	SOTARA (POLIGONO 1)	2,26691627059	-76,62149774650
240	SOTARA (POLIGONO 1)	2,27177942874	-76,62230914590
241	SOTARA (POLIGONO 1)	2,27587036282	-76,62909147060
242	SOTARA (POLIGONO 1)	2,28208265614	-76,63346156020
243	SOTARA (POLIGONO 1)	2,28941802009	-76,63562602390
244	SOTARA (POLIGONO 1)	2,29118775298	-76,63966854990
245	SOTARA (POLIGONO 1)	2,29375417893	-76,64402180190
246	SOTARA (POLIGONO 1)	2,29960317539	-76,65204590230
247	SOTARA (POLIGONO 1)	2,30342910089	-76,65033533480
248	SOTARA (POLIGONO 1)	2,30378534174	-76,64755801380
249	SOTARA (POLIGONO 1)	2,30094907498	-76,63803172660

**AREA DE INTERVENCIÓN PRIORITARIA SOTARÁ POLIGONO 2**





OBJECTID	NOMBRE	Latitud	Longitud
250	SOTARA (POLIGONO 2)	2,33783315572	-76,58882015210
251	SOTARA (POLIGONO 2)	2,32984287828	-76,58503375580
252	SOTARA (POLIGONO 2)	2,32697779319	-76,57960227070
253	SOTARA (POLIGONO 2)	2,31564442742	-76,58144835040
254	SOTARA (POLIGONO 2)	2,31188411156	-76,58029017460
255	SOTARA (POLIGONO 2)	2,30737148751	-76,58458958210
256	SOTARA (POLIGONO 2)	2,30010851412	-76,58513984150
257	SOTARA (POLIGONO 2)	2,29421853783	-76,58284803090
258	SOTARA (POLIGONO 2)	2,29059801924	-76,57891083180
259	SOTARA (POLIGONO 2)	2,28996536234	-76,57206111240
260	SOTARA (POLIGONO 2)	2,28602158141	-76,56168475760
261	SOTARA (POLIGONO 2)	2,28863344579	-76,55587080920
262	SOTARA (POLIGONO 2)	2,28771737891	-76,54887370720
263	SOTARA (POLIGONO 2)	2,28597257045	-76,54533242660
264	SOTARA (POLIGONO 2)	2,27753784203	-76,54407459680
265	SOTARA (POLIGONO 2)	2,27034492537	-76,54739933380
266	SOTARA (POLIGONO 2)	2,26868676360	-76,55262112160
267	SOTARA (POLIGONO 2)	2,27328251395	-76,56138956960
268	SOTARA (POLIGONO 2)	2,27571967442	-76,57214488840

269	SOTARA (POLIGONO 2)	2,27941018656	-76,57972832050
270	SOTARA (POLIGONO 2)	2,28423318369	-76,58977822940
271	SOTARA (POLIGONO 2)	2,28942519729	-76,59348276650
272	SOTARA (POLIGONO 2)	2,29551717886	-76,59597051450
273	SOTARA (POLIGONO 2)	2,30436089727	-76,59693802760
274	SOTARA (POLIGONO 2)	2,31251625695	-76,60007509090
275	SOTARA (POLIGONO 2)	2,32245579004	-76,59558116760
276	SOTARA (POLIGONO 2)	2,33504378153	-76,60072216210
277	SOTARA (POLIGONO 2)	2,34305849360	-76,60277976580
278	SOTARA (POLIGONO 2)	2,35198197391	-76,60637012360
279	SOTARA (POLIGONO 2)	2,36253795884	-76,61205668280
280	SOTARA (POLIGONO 2)	2,36739922965	-76,62113337590
281	SOTARA (POLIGONO 2)	2,37243927139	-76,62658577890
282	SOTARA (POLIGONO 2)	2,37580322643	-76,62441562160
283	SOTARA (POLIGONO 2)	2,37885752314	-76,61527135310
284	SOTARA (POLIGONO 2)	2,37750147843	-76,61282118850
285	SOTARA (POLIGONO 2)	2,37402124466	-76,60749507710
286	SOTARA (POLIGONO 2)	2,36918176841	-76,60222632920
287	SOTARA (POLIGONO 2)	2,36348412762	-76,59928314310
288	SOTARA (POLIGONO 2)	2,35643214310	-76,59797478710
289	SOTARA (POLIGONO 2)	2,35217281155	-76,59742460340
290	SOTARA (POLIGONO 2)	2,34678849292	-76,59521425580
291	SOTARA (POLIGONO 2)	2,33783315572	-76,58882015210

AREA DE INTERVENCIÓN PRIORITARIA SOTARÁ POLIGONO 3			
OBJECTID	NOMBRE	Latitud	Longitud
292	SOTARA (POLIGONO3)	2,41321104827	-76,59135171710
293	SOTARA (POLIGONO3)	2,40983132368	-76,58326588010
294	SOTARA (POLIGONO3)	2,40539969803	-76,58162290860
295	SOTARA (POLIGONO3)	2,40172459920	-76,58179550780
296	SOTARA (POLIGONO3)	2,39741795647	-76,58231087430
297	SOTARA (POLIGONO3)	2,39477564370	-76,58014238390
298	SOTARA (POLIGONO3)	2,39287978268	-76,57780236040
299	SOTARA (POLIGONO3)	2,38633189668	-76,57369423920
300	SOTARA (POLIGONO3)	2,38208773549	-76,57021301840
301	SOTARA (POLIGONO3)	2,37605398835	-76,57020315070
302	SOTARA (POLIGONO3)	2,37132031824	-76,57341224000
303	SOTARA (POLIGONO3)	2,36980039570	-76,57603244140
304	SOTARA (POLIGONO3)	2,36700349100	-76,57938877070
305	SOTARA (POLIGONO3)	2,36921769823	-76,58209378200
306	SOTARA (POLIGONO3)	2,37247867129	-76,58470923020
307	SOTARA (POLIGONO3)	2,37523142795	-76,58797902220
308	SOTARA (POLIGONO3)	2,37857219512	-76,59297440320
309	SOTARA (POLIGONO3)	2,38395607973	-76,59392402580
310	SOTARA (POLIGONO3)	2,39173185170	-76,59261298290
311	SOTARA (POLIGONO3)	2,39652041504	-76,60165066440
312	SOTARA (POLIGONO3)	2,39652140921	-76,60450520230
313	SOTARA (POLIGONO3)	2,39460902066	-76,60962023590
314	SOTARA (POLIGONO3)	2,38898659738	-76,61081152730



315	SOTARA (POLIGONO3)	2,38539848630	-76,61354831830
316	SOTARA (POLIGONO3)	2,38360524896	-76,61735494170
317	SOTARA (POLIGONO3)	2,37889110953	-76,62273288420
318	SOTARA (POLIGONO3)	2,37874137465	-76,62798281060
319	SOTARA (POLIGONO3)	2,37960247092	-76,63254272800
320	SOTARA (POLIGONO3)	2,38017793871	-76,63830164350
321	SOTARA (POLIGONO3)	2,38149088675	-76,64084570420
322	SOTARA (POLIGONO3)	2,38701129564	-76,64309215400
323	SOTARA (POLIGONO3)	2,39160659050	-76,64720125470
324	SOTARA (POLIGONO3)	2,39378965401	-76,65011221660
325	SOTARA (POLIGONO3)	2,39654637409	-76,65113900260
326	SOTARA (POLIGONO3)	2,39981929241	-76,65016743770
327	SOTARA (POLIGONO3)	2,40389642832	-76,65005198710
328	SOTARA (POLIGONO3)	2,41067449587	-76,64984900010
329	SOTARA (POLIGONO3)	2,41590933776	-76,65237487320
330	SOTARA (POLIGONO3)	2,41919959002	-76,65326591310
331	SOTARA (POLIGONO3)	2,42263905919	-76,65311616570
332	SOTARA (POLIGONO3)	2,42547945714	-76,65014172080
333	SOTARA (POLIGONO3)	2,42323425304	-76,64374928490
334	SOTARA (POLIGONO3)	2,41968369121	-76,63577404700
335	SOTARA (POLIGONO3)	2,41784368614	-76,62846687930
336	SOTARA (POLIGONO3)	2,41428128830	-76,62230214750
337	SOTARA (POLIGONO3)	2,40997287213	-76,61767917020
338	SOTARA (POLIGONO3)	2,41060376611	-76,61539529980
339	SOTARA (POLIGONO3)	2,41469537122	-76,61498237340
340	SOTARA (POLIGONO3)	2,41466657764	-76,60800896160
341	SOTARA (POLIGONO3)	2,41409793847	-76,59930877630
342	SOTARA (POLIGONO3)	2,41321104827	-76,59135171710

**Elaboró:** Andrés Sanabria Rodríguez/contratista/GTI   
 Fernando León Rivera/contratista/SDG   
 Hugo Vanstralen Iguarán/contratista/SCR HV   
 Alvaro Parra Erazo/contratista/SCR 

**Revisó y Aprobó:** Oscar Bernardo Goyeneche Durán/Subdirector General/SDG   
 Sandra Sotomonte Nopssa/Subdirectora para el conocimiento del riesgo/ SCR 