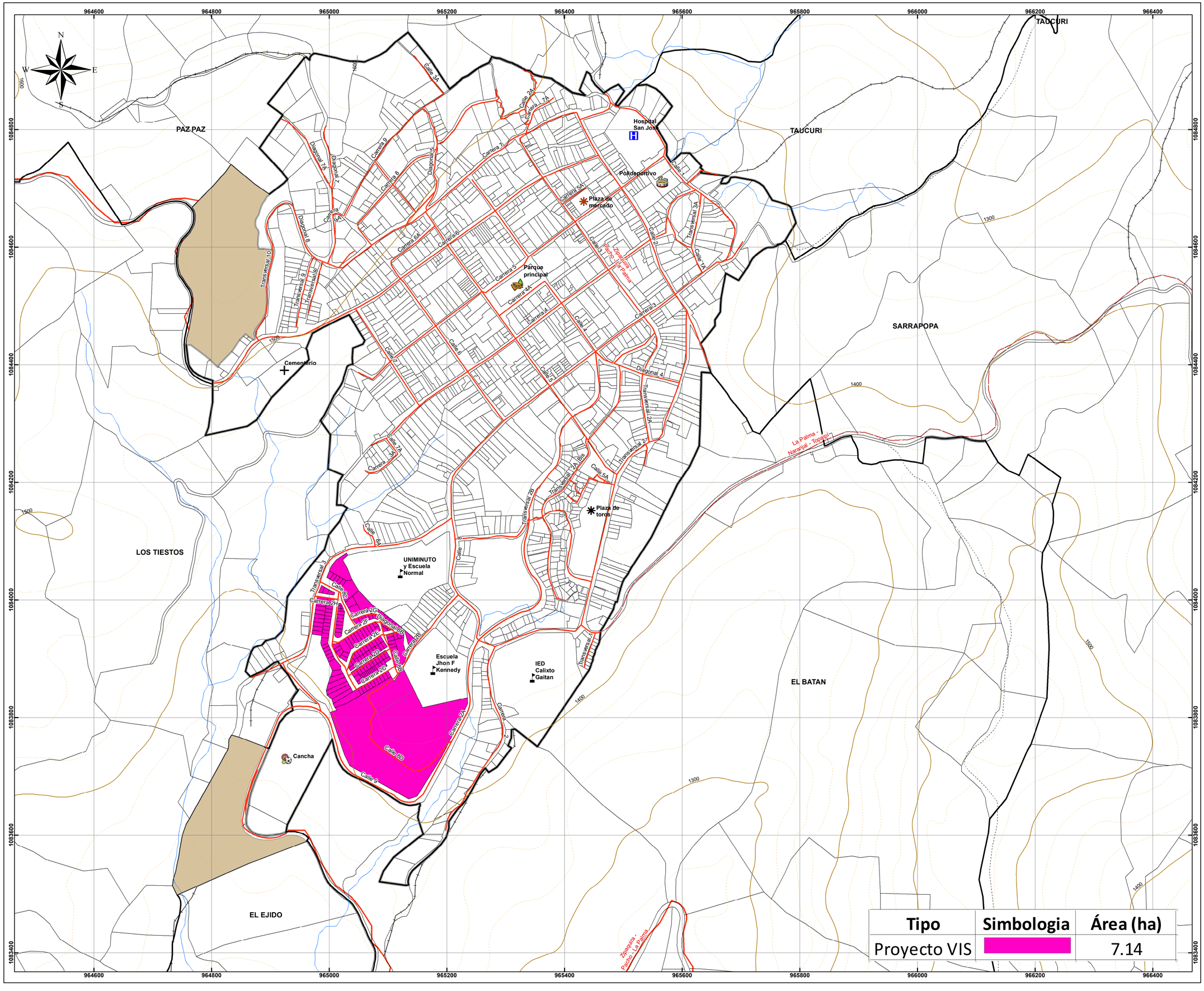

Tipo	Simbologia	Área (ha)
Proyecto VIS		7.14

REPÚBLICA DE COLOMBIA

ALCALDÍA MUNICIPAL DE LA PALMA CUNDINAMARCA

Planeación Municipal
Sistema de Información Geográfica

Disponible en Formato digital
Mapa 9 de 12

PLANO RFLP No 9 LOCALIZACIÓN DE TERRENOS NECESARIOS PARA ATENDER LA DEMANDA VIS

ESCALA DE IMPRESION: 1:3,500
ESCALA DE TRABAJO: 1:2,000

0 35 70 140 210 Metros

Un centímetro en el mapa equivale a 35 metros en terreno

ARCO CONSULTORÍAS Y CONSTRUCCIONES LTDA.

REVISIÓN Y AJUSTE GENERAL DEL PLAN DE ORDENAMIENTO TERRITORIAL DE LA PALMA DEL DEPARTAMENTO DE CUNDINAMARCA CON ENFOQUE REGIONAL

CONTRATO DE CONSULTORÍA No. 127 DE 2016

CONVENCIONES

Cuerpos de agua
Tipo
Drenaje Sencillo
Drenaje

Curvas de nivel
Tipo
Indice
Intermedias

Vías
Vías

Puntos de referencia
Cementerio
Educativo
Hospital
Parque principal
Cancha
Polideportivo
Plaza de mercado
Plaza de toros

Limites
Veredas
Perimetro urbano
Expansión

LEYENDA

Proyecto VIS

DISEÑO	Arco Consultorias y Construcciones ltda.	may-19
DIBUJO	Ing. María Leslye Valero Serrano	may-19
REVISION	Ing. Jhon Sneyder Diaz Tibanta	may-19
APROBACION	Ing. Jhon Sneyder Diaz Tibanta	may-19

D:\LA PALMA\FORMULACIÓN\CARTOGRAFIA \PROYECTO\PLANO RFLP No 9 LOCALIZACIÓN DE TERRENOS NECESARIOS PARA ATENDER LA DEMANDA VIS

INFORMACIÓN DE REFERENCIA

Proyección:	Transversa de Mercator
Origen de la zona:	MAGNA Colombia Bogotá
Datum:	MAGNA
Coordenadas Geográficas:	4°35'46.32" Latitud Norte 74°04'39.03" Longitud Oeste
Coordenadas Planas:	1'000.000 metros Norte 1'000.000 metros Este
Año:	2019
Fuente:	Arco Consultorias y Construcciones ltda

LOCALIZACIÓN DEPARTAMENTAL

LOCALIZACIÓN DEPARTAMENTAL