CUASPUD - NARIÑO

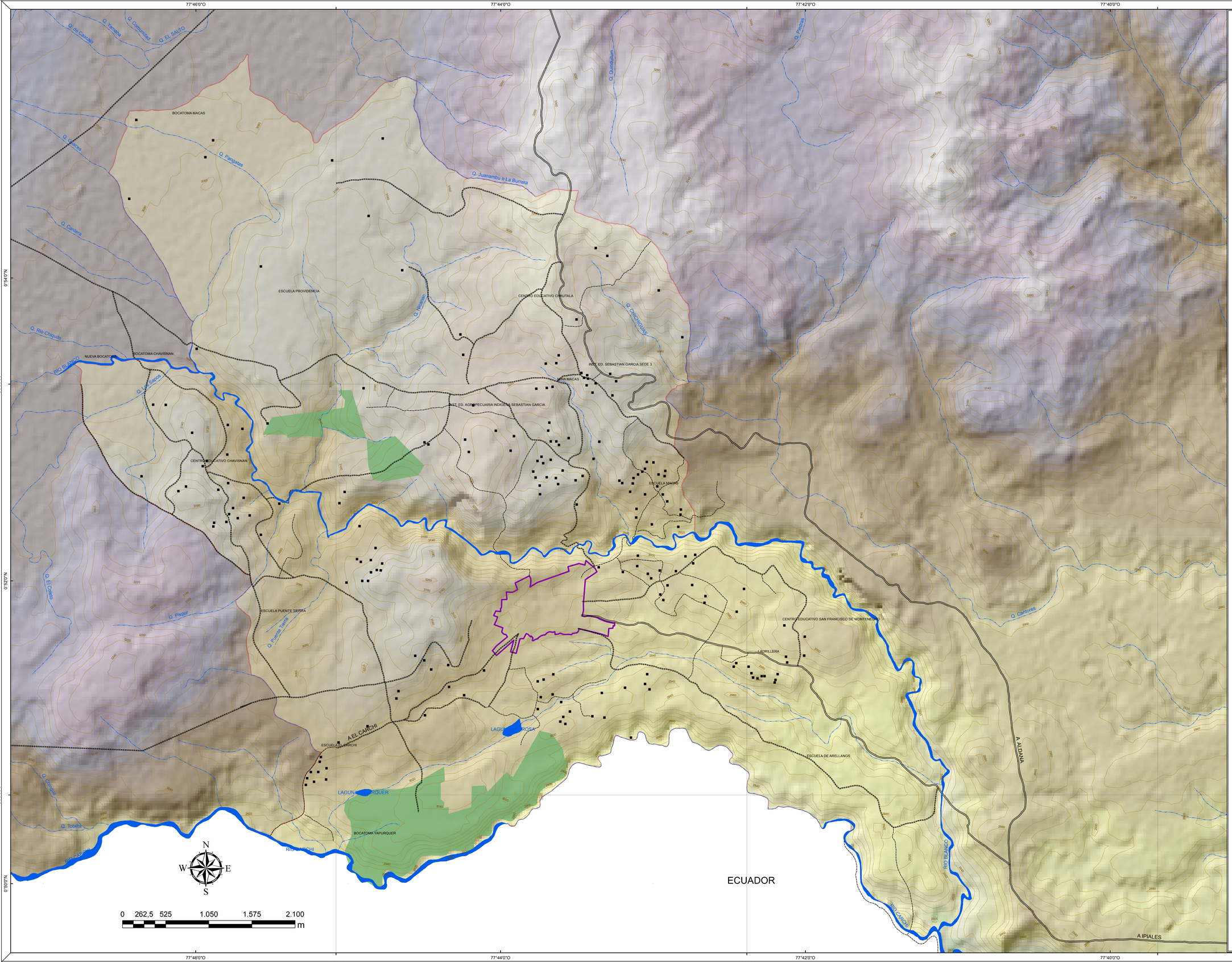

MAPA BASE RURAL

REPUBLICA DE COLOMBIA

CUASPUD - NARIÑO

DEPARTAMENTO DE NARIÑO
MUNICIPIO DE CUASPUD

REVISION ORDINARIA
ESQUEMA DE ORDENAMIENTO TERRITORIAL
2014 - 2027

ALDEMAR JAIRZINHO PAGUAY ORDOÑEZ
ALCALDE

Sistema de Coordenadas Geográficas: GCS_MAGNA
Unidades Lineales: Metros

Fuente: Base Cartografica IGAC 1 : 25000
Este Estudio

ESCALA DE TRABAJO: 1 : 25000
ESCALA DE IMPRESION: 1 : 15000

MAPA: R1

©
Julio 2014

Coordinadora equipo técnico:

Sandra Patricia Unigarro Santacruz
Ing. Esp. Ecología con Énfasis en Gestión Ambiental

Elaboró:

Angela Patricia Chamorro Moncayo
Geógrafa con Énfasis en Planificación Regional

CONVENCIONES

- VIVIENDAS
- CURVAS DE NIVEL
- CAMINOS (Caminos de herradura, accesos prediales)
- VIAS COMPLEMENTARIAS (Comunicacion interveredal)
- VIAS PRINCIPALES (Comunicacion con Ipiales, Aldana y Guachucal)
- QUEBRADAS
- CABECERA MUNICIPAL
- RESGUARDO INDIGENA
- LIMITE DE CUASPUD
- ECUADOR
- RÍOS

Resolucion 079 de1993 (14 de abri):
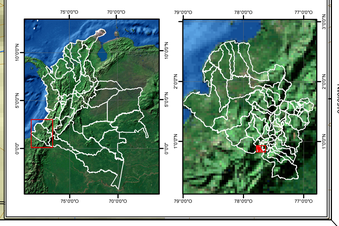
Por la cual se reestructura el resguardo colonial de la Comunidad Indígena de Carlosama con varios predios que hacen parte de los bienes del Fondo Nacional Agrario, localizados en jurisdiccion del municipio de Cuaspud, Departamento de Nariño