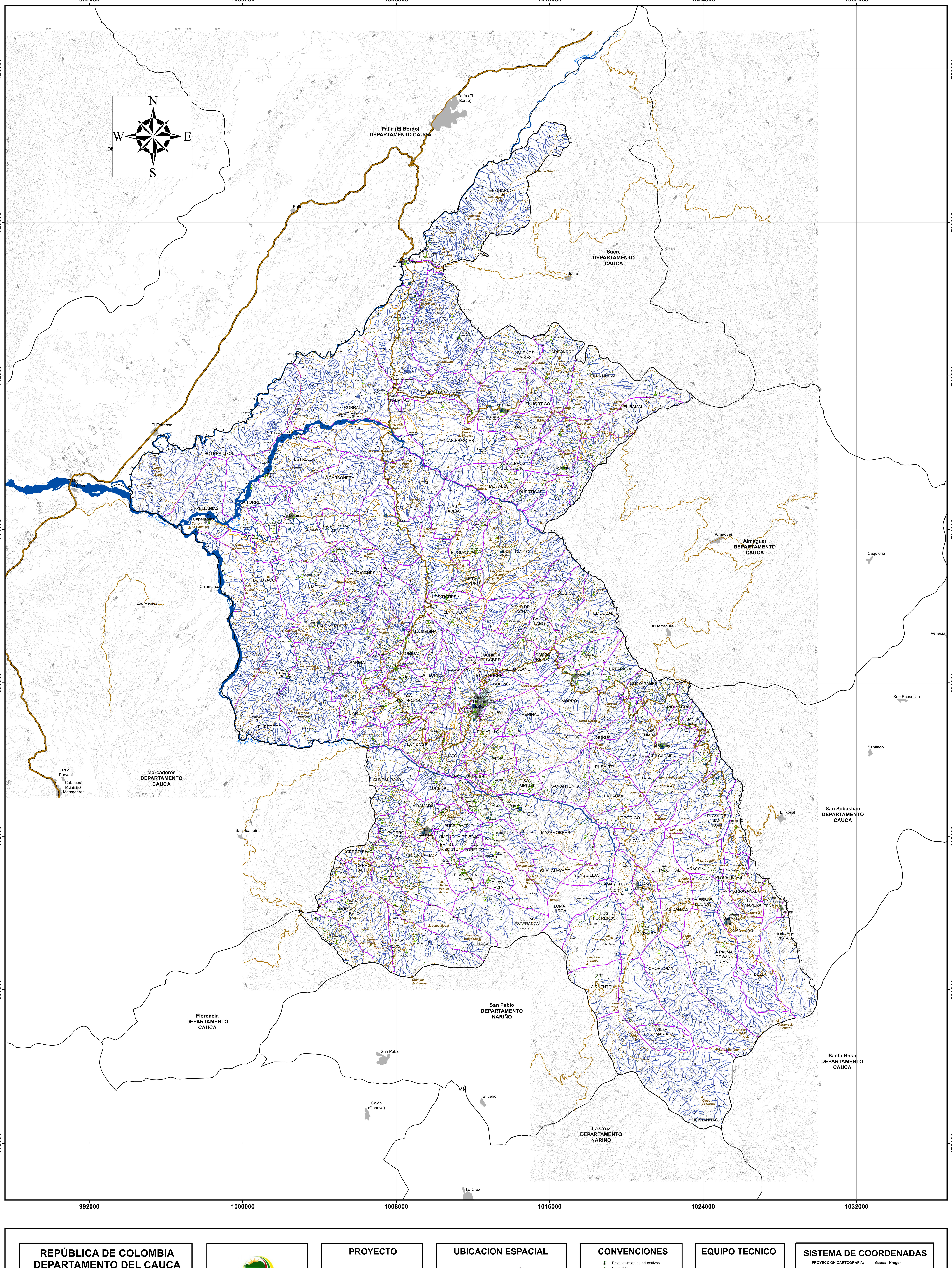

REPÚBLICA DE COLOMBIA DEPARTAMENTO DEL CAUCA MUNICIPIO DE BOLIVAR

ORDEN DE DRENAJES

NÚMERO DEL PLANO
AVRG 02H - ORDEN DE DRENAJES
1: 50.000

Rodrigo Hernán Pérez
Alcalde

Víctor Armando Martínez
Secretario de Planeación Municipal

PROYECTO

ESTUDIO DE AMENAZA, VULNERABILIDAD Y RIESGO

UBICACION ESPACIAL

CONVENCIONES

- Establecimientos educativos
- Habitable
- Iglesia
- Orografia
- Salud
- Via Primer Orden
- Via Segundo Orden
- Via Tercer Orden
- Via Rurales
- Camino, Sendero
- Hidrografia Intermitente
- Hidrografia Permanente
- Curva de nivel
- Centros Poblados Bolivar
- Division veredal
- Limite Municipio Bolivar
- Limites Municipales
- Laguna
- Drenaje Doble

EQUIPO TECNICO

ADM. PUBLICO FARLEY ROJAS JOVEN
DIRECTOR PROYECTO

GEÓLOGO
DANIEL FERNANDO RÍOS RESTREPO

GEÓLOGO
RICARDO SANCHEZ

GEO. DIEGO ALBERTO QUIÑONEZ LÓPEZ
SISTEMAS DE INFORMACIÓN GEOGRÁFICA

ING. AMBIENTAL MAIRA CHARRY

ÁREA SOCIOECONÓMICA JUAN DIEGO ROJAS

EIVER YAMID BURBANO RUIZ
ASISTENTE DE CAMPO

SISTEMA DE COORDENADAS

PROYECCIÓN CARTOGRÁFIA:	Gauss - Kruger
ORIGEN DE LA ZONA:	Oeste
CORDENADAS GEOGRÁFICAS:	4°35´56".57 Latitud Norte 77°04´51".30 Longitud Oeste
CORDENADAS PLANAS:	1'000.000 metros Norte 1'000.000 metros Este

FUENTE

Cartografía Municipio
Cartografía IGAC
Levantamiento de Campo

ARCHIVO

SIG_BOLIVAR/
ESTUDIO AVR/COMPONENTE RURAL/
ORDEN DE DRENAJES