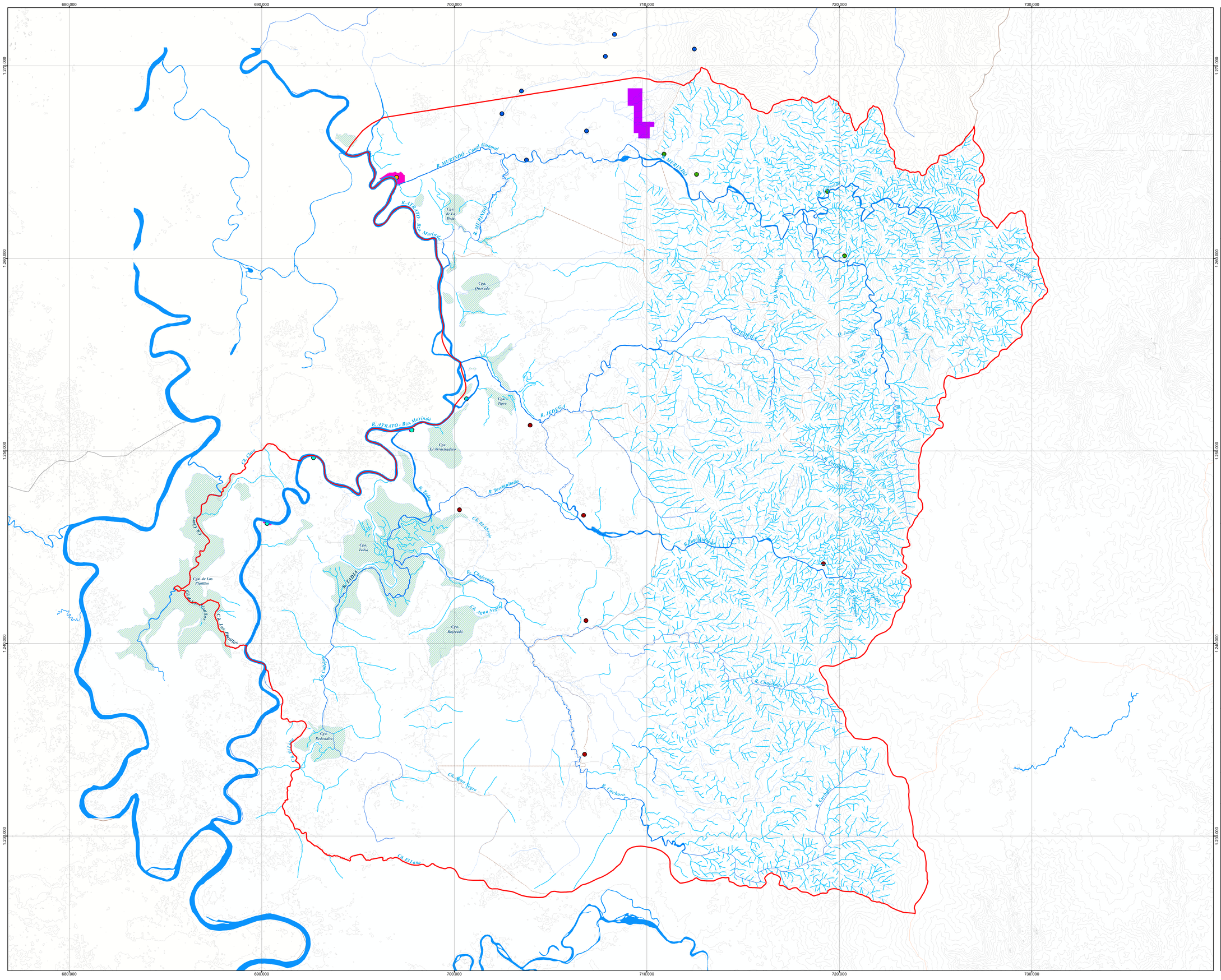

RED HIDRICA

REVISIÓN Y AJUSTE EXCEPCIONAL DEL ESQUEMA DE ORDENAMIENTO TERRITORIAL MUNICIPIO DE MURINDÓ

N
W E
S

1 centímetro en el mapa impreso en B1 equivale a 750 metros

0 750 1.500 3.000 4.500 6.000 7.500 Metros

1:75.000

LEYENDA

Red hidrica

- Río
- Quebrada
- Caño
- Drenaje
- Ciénaga
- Río

CONVENCIONES

- Centros Poblados
- Area Analisis para el Reasentamiento
- Curvas nivel
- Limite Veredal
- Territorios
- Limite Municipal
- MunicipiosAntioquia
- MunicipiosChocó

Asentamientos

- Asentamiento
- Cabecera Urbana
- Centro Poblado
- Comunidad Indigena - Río Chageradó
- Comunidad Indigena - Río Murindó

Localizaicion General

Elaboró:

Equipo Tecnico Revision y Ajuste EOT Murindó

Fecha elaboración del mapa:

Noviembre 2015

Organismo/Empresa:

Gobernación de Antioquia

Fuente y fecha de la información geográfica:

BÁSICA

Información rural tomada de cartografía existente en planchas IGAC a escalas 1:25.000 y 1:100.000 y DEM SRTM (Shuttle Radar Topography Mission) de resolución espacial 30 metros y DTM 12 m de Copyright © 2015 Alaska Satellite Facility Vertex: ASF's Data Portal V1.50.0-723 . Información urbana tomada del EOT 2012

TEMÁTICA

Información ajustada y estructurada por los componentes SIG y Equipo Tecnico Revisión y ajuste del EOT Contratado por le Gobernacion de Antioquia, Año 2015.

Informacion de Referencia:

Sistema de Coordenadas Proyectadas:MAGNA Colombia Oeste
Proyección:Tranversal de Mercator
Falso Este: 1.000.000
Falso Norte: 1.000.000
Meridiano Central: -74,07750792
Factor de Escala: 1,00000000
Latitud de Origen: 4,59620042
Unidad Lineal: Metros
Sistema de Coordenadas Geográficas: Bogotá MAGNA
Datum: Magna Sirgas