

REPORTE 1RA TEMPORADA DE LLUVIAS 2013 DEL 15 DE MARZO AL 31 DE JULIO

1. Resumen Emergencias.

RESUMEN DE AFECTACION	
Municipios afectados	458
Eventos presentados	871
Personas Afectadas	273.957
Familias Afectadas	56.906
Viviendas destruidas	1.178
Viviendas averiadas	26.743

Fuente: Sala de Crisis.

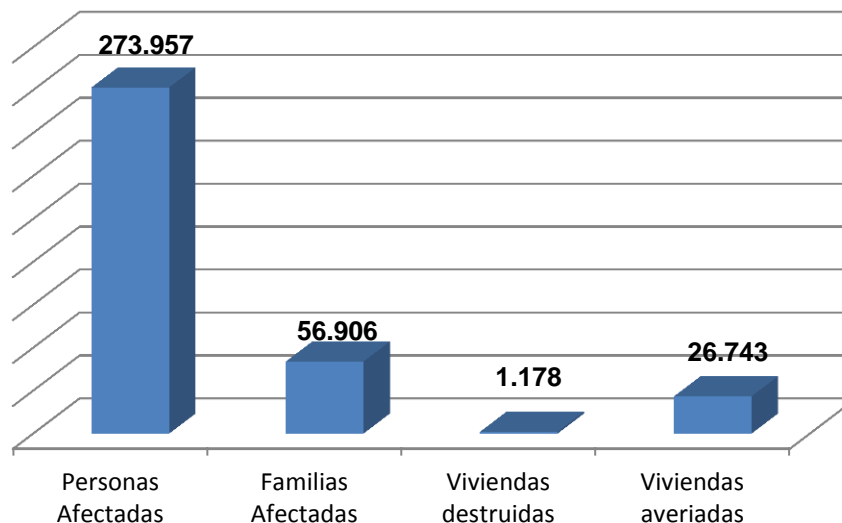
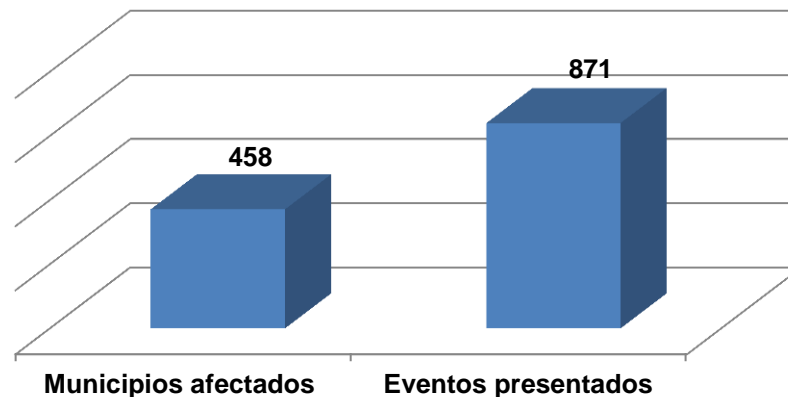

REPORTE 1RA TEMPORADA DE LLUVIAS 2013 DEL 15 DE MARZO AL 31 DE JULIO

2. Resumen Afectación en bienes y servicios.

RESUMEN DE AFECTACION EN EQUIPAMIENTO, BIENES Y SERVICIOS	
Vías Afectadas	291
Puentes Vehiculares afectados	41
Puentes Peatonales afectados	265
Acueductos	61
Alcantarillados	25
Centros de Salud	14
Centros Educativos	133
Centros Comunitarios	45

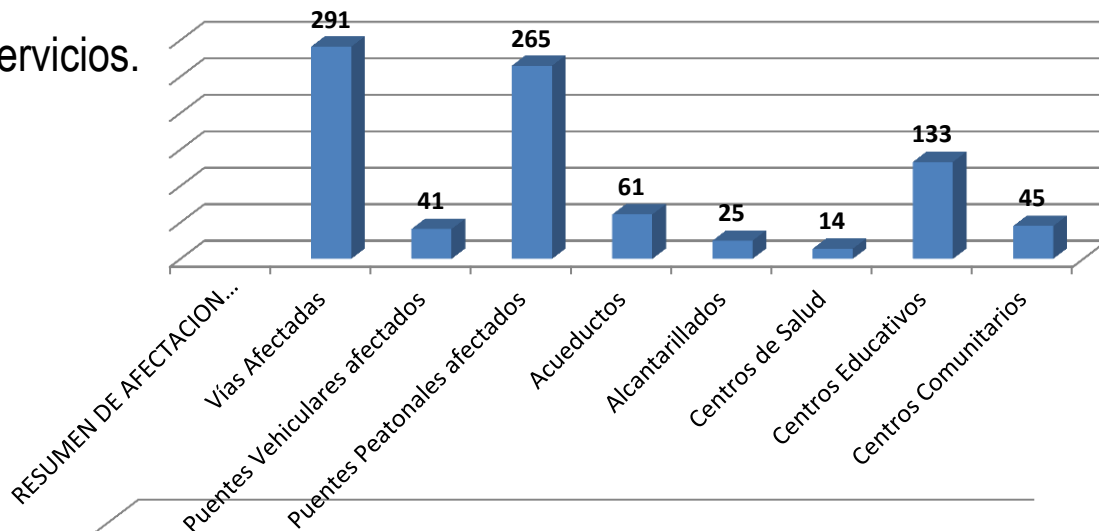

3. Resumen Afectación por eventos.

AFECTACION POR EVENTOS	
AVALANCHA	18
CRECIENTE SUBITA	9
DESLIZAMIENTO	205
INUNDACION	331
VENDAVAL	308
TOTAL EVENTOS	871

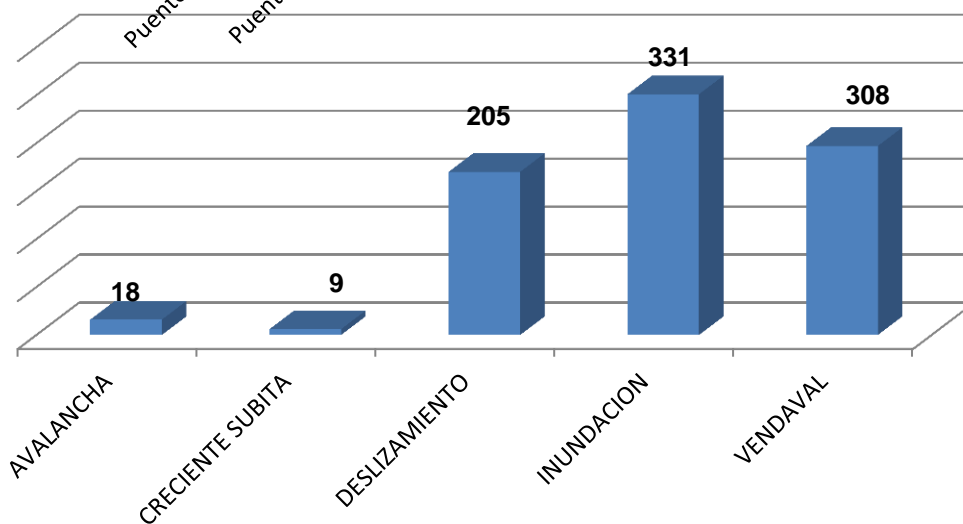

Fuente: Sala de Crisis.

4. Resumen Apoyo a la Emergencia.

5. Resumen Apoyo Banco de Maquinaria.

LINEA DE INTERVENCION	ITEM	CANTIDAD	TOTAL
Obras Civiles de Emergencia	Departamentos beneficiados	26	\$ 62.082.000.000,00
Convenio \$50 mil millones	Proyectos viabilizados	06	\$ 31.673.000.000,00
Valor total			\$ 93.755.000.000,00

6. Total Apoyo FNGRD.

Valor Total Apoyos ITEM 4 y 5	\$ 115.698.388.634,00
--------------------------------------	------------------------------

Fuente: Sala de Crisis.

LINEA DE INTERVENCION	ITEM	CANTIDAD	VALOR	TOTAL	
AHE	Apoyo Alimentario	Mercados	42.472	\$ 4.515.156.867,00	\$ 4.515.156.867,00
	Apoyo no Alimentario	Colchonetas	18.335	\$ 1.296.345.049,00	
		Cobijas	6	\$ 156.000,00	
		Hamacas	3.374	\$ 106.281.000,00	
		Sabanas	778	\$ 17.504.841,00	
		Sobrecamas	16.371	\$ 433.338.797,00	
		Toldillos	25.326	\$ 593.731.274,00	
		Kit de Aseo	16.928	\$ 782.123.389,00	
		Kit de cocina	19.905	\$ 1.002.287.308,00	
		Plástico Negro	212	\$ 102.204.000,00	
Sacos de Polipropileno	Sacos	370.000	\$ 405.220.000,00	\$ 405.220.000,00	
Subsidios de Arriendo	Familias	1.303	\$ 2.135.625.000,00	\$ 2.135.625.000,00	
Materiales para Construcción	Tejas	91.840	\$ 2.672.978.692,00	\$ 7.044.287.088,00	
	Cemento	13.423	\$ 459.575.163,00		
	Materiales para Construcción		\$ 3.911.733.234,00		
Transferencia de Recursos		Transporte de Elementos del SNGRD y Materiales para Rehabilitación de viviendas y Otros.		\$ 770.930.800,00	\$ 770.930.800,00
		Logística Y Proyecto de Mejoramiento de la Navegabilidad río Timana		\$ 496.239.298,00	\$ 2.738.197.220,00
		Apoyo Proyectos sector agropecuario y comunidades Indígenas Guajira		\$ 594.030.000,00	
		Obras de Mitigación Nariño		\$ 295.318.523,00	
		Combustible municipio de Ayapel.		\$ 50.000.000,00	
		Proyectos de Obras de Emergencia Dpto de C/Marca		\$ 300.000.000,00	
		Proyectos de Obras de Emergencia Dpto de Nte S/Der		\$ 586.279.148,00	
		Compra de combustibles y lubricantes para maquinaria		\$ 15.000.000,00	
		Compra de combustibles, alimentos, gastos operativos Departamento del Putumayo		\$ 190.000.000,00	
		Construcción Puente Peatonal		\$ 181.330.251,00	
		Compra de combustibles y lubricantes para maquinaria		\$ 30.000.000,00	
		Valor Total			

REPORTE 1RA TEMPORADA DE LLUVIAS 2013 DEL 15 DE MARZO AL 31 DE JULIO

7. Resumen de Afectación
por mayor cantidad de
personas.

DEPARTAMENTO	PERSONAS AFECTADAS	FAMILIAS AFECTADAS	VIV.DESTRU.	VIV.AVER.
CHOCO	72.898	14.483	699	1.983
PUTUMAYO	63.841	13.079	164	2.636
NARIÑO	16.796	4.032	16	2.316
CAUCA	13.349	2.719	62	2.490
VALLE	11.119	2.223	8	2.105
ANTIOQUIA	10.586	2.162	28	2.109
META	10.305	2.260	25	912
CORDOBA	9.325	1.865	6	1.523
SUCRE	9.017	1.900	2	1.533
CAQUETA	7.666	1.476	46	713
ATLANTICO	7.315	1.446	1	1.445
ARAUCA	6.317	1.454	16	307
RISARALDA	6.004	1.248	4	1.241
TOLIMA	5.844	1.362	53	896
SANTANDER	3.884	850	2	735
C/MARCA	3.843	1.022	14	952
CASANARE	2.822	573	0	572
CALDAS	2.818	554	4	550
HUILA	2.144	535	8	235
BOLIVAR	1.464	322	6	166
BOYACA	1.424	281	9	272
QUINDIO	1.349	280	1	280
LA GUAJIRA	1.345	269	0	269
CESAR	1.088	235	1	234
MAGDALENA	780	156	0	156
VAUPES	254	47	0	47
NORTE S/DER	189	37	3	30
BOGOTA, D.C.	126	27	0	27
GUAINIA	45	9	0	9
TOTAL GENERAL	273.957	56.906	1.178	26.743

Fuente: Sala de Crisis.

REPORTE 1RA TEMPORADA DE LLUVIAS 2013 DEL 15 DE MARZO AL 31 DE JULIO

Sistema Nacional de Gestión del Riesgo de Desastres

8. Resumen de Afectación en bienes y servicios por mayor cantidad de vías.

DEPARTAMENTO	VIAS	PTES.VEHIC.	PTES.PEAT.	ACUED.	ALCANT.	C. SALUD	C.EDUCAT.	C.COMUNIT.
TOLIMA	93	1	1	20	1	1	4	3
NARIÑO	39	5	0	3	2	1	6	5
C/MARCA	38	1	0	4	3	2	13	6
SANTANDER	25	3	4	1	0	1	7	5
HUILA	13	12	14	5	0	0	8	0
RISARALDA	13	0	0	1	0	0	1	0
ANTIOQUIA	12	3	0	3	0	0	3	1
ARAUCA	9	0	2	0	0	0	1	0
CHOCO	8	2	31	4	2	0	16	4
BOYACA	7	1	0	0	0	0	1	0
VALLE	7	3	6	2	5	2	7	2
NORTE S/DER	6	0	1	2	1	0	2	0
CAUCA	5	1	3	9	0	1	12	0
CALDAS	3	0	0	0	0	0	1	2
LA GUAJIRA	3	3	1	0	0	0	3	0
CASANARE	2	0	0	0	0	0	0	0
PUTUMAYO	2	1	175	6	9	2	7	0
QUINDIO	2	0	0	0	2	3	1	1
ATLANTICO	1	0	0	0	0	1	13	14
CAQUETA	1	1	27	0	0	0	16	0
CESAR	1	1	0	0	0	0	2	0
MAGDALENA	1	0	0	0	0	0	6	0
CORDOBA	0	0	0	0	0	0	2	2
META	0	3	0	1	0	0	0	0
SUCRE	0	0	0	0	0	0	1	0
TOTAL GENERAL	291	41	265	61	25	14	133	45

REPORTE 1RA TEMPORADA DE LLUVIAS 2013 DEL 15 DE MARZO AL 31 DE JULIO

9. Apoyos Fondo Nacional de Gestión del Riesgo de Desastres.

DEPARTAMENTO	SUBSIDIO DE ARRIENDO	MENAJES	AP.ALIMENT.	MATERIALES CONSTRUCCION	SACOS	OTROS	TRANSFERENCIAS ECONOMICAS	RECURSOS EJECUTADOS
ANTIOQUIA	\$ 0,0	\$ 0,0	\$ 0,0	\$ 0,0	\$ 0,0	\$ 0,0	\$ 0,0	\$ 0,0
ARAUCA	\$ 0,0	\$ 0,0	\$ 0,0	\$ 0,0	\$ 0,0	\$ 0,0	\$ 0,0	\$ 0,0
ATLANTICO	\$ 143.400.000,0	\$ 55.484.000,0	\$ 53.125.000,0	\$ 1.160.043.190,0	\$ 52.720.000,0	\$ 9.936.000,0	\$ 0,0	\$ 1.474.708.190,0
BOGOTA, D.C.	\$ 0,0	\$ 0,0	\$ 0,0	\$ 0,0	\$ 0,0	\$ 0,0	\$ 0,0	\$ 0,0
BOLIVAR	\$ 1.723.200.000,0	\$ 47.750.000,0	\$ 26.562.500,0	\$ 30.765.000,0	\$ 0,0	\$ 0,0	\$ 0,0	\$ 1.828.277.500,0
BOYACA	\$ 0,0	\$ 33.060.000,0	\$ 12.032.700,0	\$ 106.800.000,0	\$ 0,0	\$ 0,0	\$ 0,0	\$ 151.892.700,0
CALDAS	\$ 50.415.000,0	\$ 52.110.000,0	\$ 27.572.500,0	\$ 147.705.400,0	\$ 0,0	\$ 0,0	\$ 0,0	\$ 277.802.900,0
CAQUETA	\$ 0,0	\$ 97.904.427,2	\$ 74.035.664,4	\$ 205.299.094,0	\$ 0,0	\$ 0,0	\$ 0,0	\$ 377.239.185,6
CASANARE	\$ 0,0	\$ 0,0	\$ 0,0	\$ 0,0	\$ 0,0	\$ 0,0	\$ 0,0	\$ 0,0
CAUCA	\$ 0,0	\$ 51.300.000,0	\$ 0,0	\$ 397.218.000,0	\$ 0,0	\$ 0,0	\$ 0,0	\$ 448.518.000,0
CESAR	\$ 0,0	\$ 0,0	\$ 0,0	\$ 0,0	\$ 0,0	\$ 0,0	\$ 0,0	\$ 0,0
CHOCO	\$ 0,0	\$ 1.967.818.377,8	\$ 1.460.893.255,2	\$ 1.485.541.337,2	\$ 0,0	\$ 440.000.800,0	\$ 496.239.298,0	\$ 5.850.493.068,2
CORDOBA	\$ 63.000.000,0	\$ 370.966.000,0	\$ 595.483.650,0	\$ 212.735.000,0	\$ 159.500.000,0	\$ 6.000.000,0	\$ 50.000.000,0	\$ 1.457.684.650,0
C/MARCA	\$ 0,0	\$ 0,0	\$ 0,0	\$ 0,0	\$ 0,0	\$ 0,0	\$ 300.000.000,0	\$ 300.000.000,0
GUAINIA	\$ 0,0	\$ 0,0	\$ 0,0	\$ 0,0	\$ 0,0	\$ 0,0	\$ 0,0	\$ 0,0
GUAVIARE	\$ 0,0	\$ 0,0	\$ 0,0	\$ 0,0	\$ 0,0	\$ 0,0	\$ 0,0	\$ 0,0
HUILA	\$ 59.250.000,0	\$ 188.748.259,7	\$ 125.916.042,0	\$ 302.170.838,8	\$ 0,0	\$ 0,0	\$ 0,0	\$ 676.085.140,5
LA GUAJIRA	\$ 0,0	\$ 55.750.000,0	\$ 53.125.000,0	\$ 25.000.000,0	\$ 0,0	\$ 0,0	\$ 594.030.000,0	\$ 727.905.000,0
MAGDALENA	\$ 0,0	\$ 0,0	\$ 0,0	\$ 28.475.000,0	\$ 0,0	\$ 0,0	\$ 0,0	\$ 28.475.000,0
META	\$ 0,0	\$ 301.860.000,0	\$ 133.875.000,0	\$ 88.425.000,0	\$ 33.000.000,0	\$ 153.374.000,0	\$ 0,0	\$ 710.534.000,0
NARIÑO	\$ 33.300.000,0	\$ 0,0	\$ 0,0	\$ 38.090.326,1	\$ 0,0	\$ 0,0	\$ 295.318.523,0	\$ 366.708.849,1
NORTE S/DER	\$ 0,0	\$ 0,0	\$ 824.120.100,0	\$ 603.709.944,0	\$ 0,0	\$ 0,0	\$ 586.279.148,0	\$ 2.014.109.192,0
PUTUMAYO	\$ 0,0	\$ 75.230.000,0	\$ 352.112.500,0	\$ 403.600.000,0	\$ 0,0	\$ 140.000.000,0	\$ 190.000.000,0	\$ 1.160.942.500,0
QUINDIO	\$ 0,0	\$ 0,0	\$ 0,0	\$ 0,0	\$ 0,0	\$ 0,0	\$ 15.000.000,0	\$ 15.000.000,0
RISARALDA	\$ 21.750.000,0	\$ 74.718.373,6	\$ 18.275.000,0	\$ 298.301.952,0	\$ 0,0	\$ 14.520.000,0	\$ 181.330.251,0	\$ 608.895.576,6
SANTANDER	\$ 0,0	\$ 96.000.000,0	\$ 60.562.500,0	\$ 508.662.600,0	\$ 0,0	\$ 0,0	\$ 0,0	\$ 665.225.100,0
SUCRE	\$ 0,0	\$ 373.100.000,0	\$ 520.100.000,0	\$ 52.500.000,0	\$ 159.500.000,0	\$ 0,0	\$ 0,0	\$ 1.105.200.000,0
TOLIMA	\$ 23.310.000,0	\$ 130.206.280,3	\$ 68.979.590,0	\$ 423.947.975,5	\$ 500.000,0	\$ 7.100.000,0	\$ 30.000.000,0	\$ 684.043.845,8
VALLE	\$ 18.000.000,0	\$ 361.965.940,1	\$ 108.385.865,8	\$ 525.296.430,8	\$ 0,0	\$ 0,0	\$ 0,0	\$ 1.013.648.236,7
VAUPES	\$ 0,0	\$ 0,0	\$ 0,0	\$ 0,0	\$ 0,0	\$ 0,0	\$ 0,0	\$ 0,0
TOTAL GENERAL	\$ 2.135.625.000,0	\$ 4.333.971.658,6	\$ 4.515.156.867,4	\$ 7.044.287.088,4	\$ 405.220.000,0	\$ 770.930.800,0	\$ 2.738.197.220,0	\$ 21.943.388.634,4

Fuente: Sala de Crisis.