



“El Encuentro Coordinadores de Consejos Departamentales de Gestión del Riesgo y Consejos Municipales de Gestión del Riesgo de Ciudades Capitales” 2018

26/04/2018

1. Avances VI Plataforma Regional para la Reducción del Riesgo de Desastres. 20-22 de junio.



GOBIERNO DE COLOMBIA



2. Avances Registro Administrativo de Migrantes Venezolanos- RAMV



Registro Administrativo de Migrantes Venezolanos en Colombia

VI

Plataforma Regional
para la Reducción del Riesgo
de Desastres en las Américas

20 - 22 de Junio 2018 - Cartagena, Colombia



VI PLATAFORMA REGIONAL PARA LA REDUCCIÓN DEL RIESGO DE DESASTRES 2018

Cartagena,
20-22 de junio de
2018



 GOBIERNO DE COLOMBIA



VI

Plataforma Regional
para la Reducción del Riesgo
de Desastres en las Américas

20 - 22 de Junio 2018 - Cartagena, Colombia



Mensaje Presidente Juan Manuel Santos Calderón



VI

Plataforma Regional
para la Reducción del Riesgo
de Desastres en las Américas

20 - 22 de Junio 2018 - Cartagena, Colombia



GENERALIDADES PLATAFORMA REGIONAL

“HACIA UNA REGIÓN MENOS VULNERABLE CON COMUNIDADES MAS RESILIENTES”

Fecha: 20, 21 y 22 de junio de 2018

Lugar: Centro de Convenciones Cartagena de Indias

Principal Socio: Oficina de las Naciones Unidas para la Reducción del Riesgo de Desastre-UNISDR

Socios Cooperación Internacional: Federación Internacional de la Cruz Roja y la Media Luna Roja, Agencias de Naciones Unidas, Sector Privado, Sector Académico.

Entidades del Gobierno de Colombia: APC-Colombia, Cancillería, Entidades del SNGRD.

Participantes: 1000 representantes de los 35 países de América, Organizaciones Internacionales, Sector Privado, Sector Académico.



Plataforma Regional en Canadá, 2017



Plataforma Regional en Canadá, 2017

VI

Plataforma Regional
para la Reducción del Riesgo
de Desastres en las Américas

20 - 22 de Junio 2018 - Cartagena, Colombia



QUE ES LA PLATAFORMA REGIONAL

Principal Foro Regional de diálogo e intercambio de conocimientos, tecnologías, experiencias y aprendizajes de Reducción del Riesgo en torno al cumplimiento del **Marco de Sendai para la Reducción del Riesgo de Desastres**, fortaleciendo las capacidades de la región.



Centro de Convenciones Cartagena de Indias



REGISTRO E INSCRIPCIONES

814 Personas Inscritas a la Plataforma

490 personas de Colombia (60%)

324 personas de 34 países (40%)

30 Alcaldías (19 departamentos)

- | | |
|-----------------|-----------------------------|
| 1. Arjona | 16. Neiva |
| 2. Armenia | 17. Pamplona |
| 3. Barranquilla | 18. Pasto |
| 4. Calarcá | 19. Pereira |
| 5. Cali | 20. Popayán |
| 6. Ciénaga | 21. Santa Marta |
| 7. Corinto | 22. Tunja |
| 8. El Castillo | 23. Villavicencio |
| 9. Florencia | 24. Yumbo |
| 10. Girón | 25. El Zulia |
| 11. Inírida | 26. La Dorada |
| 12. Jamundí | 27. Miranda |
| 13. Manizales | 28. Área Metropolitana VdA |
| 14. Medellín | 29. Alcaldía Local USME |
| 15. Mitú | 30. Alcaldía Local Santa Fé |

Distribución Participantes de Colombia

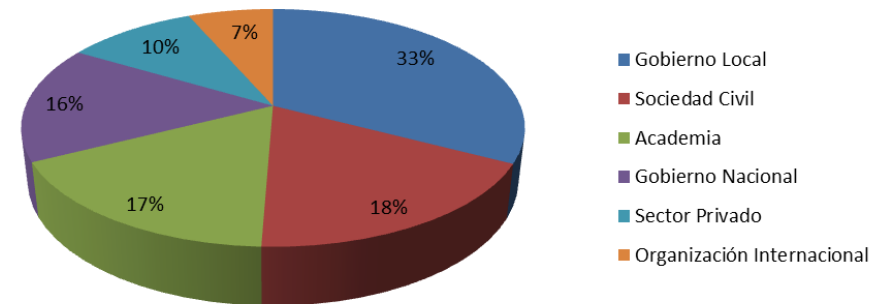

17 Gobernaciones

- | | |
|-----------------|---------------|
| 1. Antioquia | 10. Nariño |
| 2. Bolívar | 11. Putumayo |
| 3. Boyacá | 12. Risaralda |
| 4. Caldas | 13. Cesar |
| 5. Cauca | 14. Guainía |
| 6. Chocó | 15. Huila |
| 7. Cundinamarca | 16. Quindío |
| 8. Florencia | 17. Santander |
| 9. Guajira | |



AGENDA Y CONTENIDOS

100% de los temas de agenda definidos

4 Plenarias

18 Sesiones Paralelas

1 Sesión Especial (Caribe)

9 Eventos paralelos ya asignados por Naciones Unidas

73% de los 135 panelistas y moderadores confirmados.

ESCENARIO EN VIVO (IGNITE STAGE)

Sesiones de 20 minutos para presentación de experiencias en GRD

- Ya cerraron las inscripciones
- **71 Sesiones en Total**
- **18 Espacios para Colombia** (En proceso de evaluación de las propuestas recibidas)



ÁREA DE EXHIBICIÓN (MARKETPLACE)

29 Stands Dispuestos

9 Stands “Oro” (6’)

10 Stands “Plata” (4’)

10 Stands “Bronce” (2’)

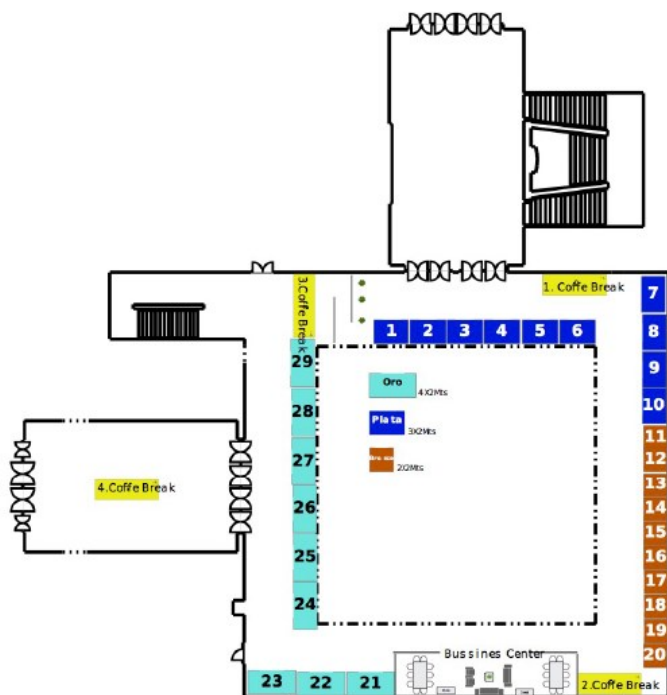





PARTICIPACIÓN DE CONSEJOS DEPARTAMENTALES Y MUNICIPALES DE GESTIÓN DEL RIESGO DE DESASTRES DE COLOMBIA

1. Participación en el Concurso: “Buenas Prácticas de Resiliencia Comunitaria”: Crear un video con una duración entre 30 segundos y 1 minuto que responda a la siguiente pregunta: ¿Cómo se puede mejorar la reducción del riesgo de desastres en tu comunidad? ¿Cómo se ha mejorado la reducción de riesgo en su comunidad?

Aplicación hasta el 15 de mayo: <http://eird.org/pr18/resiliencia-comunitaria.html>

2. Área de Exhibición- Participación en un stand con ideas y experiencias innovadores en GRD.

Aplicación hasta el 15 de mayo: <http://eird.org/pr18/area-de-exhibicion.html>



HASTA 15 DE MAYO

1. www.gestiondelriesgo.gov.co

En la página de la UNGRD, dar click en la Imagen de la Plataforma

2. <http://eird.org/pr18/index.html>

En la página oficial de la Plataforma, dar click en opción de “Registro”- Solicitud de Participación en el menú principal

3. <http://eird.org/pr18/solicitud-de-participacion.html>

Completar el formulario de registro y dar “Enviar”





Registro Administrativo de Migrantes Venezolanos en Colombia

Registro Administrativo de Migrantes Venezolanos en Colombia 2018

Jueves 26 de Abril de 2018



Con el apoyo:



1. Soporte Jurídico:

- Decreto 542 del 21 de marzo de 2018
- Resolución 377 del 06 de abril de 2018 – Urgencia Manifiesta

2. Elaboración de documentos:

- Circular Explicativa No. 24 y alcance No. 25 del Director de la UNGRD
- Protocolo de Comunicaciones: ANTES – DURANTE Y DESPUES
- ABC Registro Administrativo de Venezolanos
- Ruta de atención RAMV: Preguntas frecuentes de ciudadanos venezolanos
- Cuñas radiales y folletos por región
- Video instructivo de la plataforma
- Rotafolio RAMV

3. Instrumento:

La UNGRD facilita para esta actividad la plataforma de Registro que se utiliza como RUD

- Formulario con 20 preguntas. Elaborado y aprobado por los sectores de salud y educación, SENA, ICBF, Migración y Cancillería, en el cual se tuvieron en cuenta preguntas y observaciones provenientes de la Defensoría del Pueblo y la Procuraduría.
- Herramienta tecnológica ajustada para el Registro Migratorio de Venezolanas 2018.
- Infraestructura de la plataforma en la nube con cobertura de conexión para 3.000 usuarios concurrentes, 6 servidores para aplicación y base de datos, sistema de balanceo de carga y 100 megas de canal de internet dedicado.

META

• 550.000* migrantes a registrar

Dos meses a partir del 6 de abril de 2018
Jornada Continua en Puntos de Registro Masivo 7:30 a.m.-
6:00 p.m. y jornada normal en el resto del país



Anillos de Intervención

Puntos de Registro Masivo

Personerías, Defensorías y entidades de Apoyo

Puntos de registro adicionales

| N° | DEPARTAMENTO | PUNTOS DE REGISTRO |
|----|----------------------------------------|--------------------|
| 1 | Norte de Santander | 216 |
| 2 | Guajira | 151 |
| 3 | Arauca | 45 |
| 4 | Cundinamarca | 13 |
| 4 | Bogotá D.C. (Lunes a Viernes) | 38 |
| 4 | Bogotá D.C. (Fin de semana y festivos) | 20 |
| 5 | Atlántico | 21 |
| 6 | Santander | 7 |
| 7 | Cesar | 43 |
| 8 | Antioquia | 19 |
| 9 | Magdalena | 20 |
| 10 | Sucre | 3 |
| 11 | Valle del Cauca | 21 |
| 12 | Bolívar | 16 |
| 13 | Boyacá | 5 |
| 14 | Nariño | 6 |
| 15 | Tolima | 6 |
| 16 | Guainía | 2 |
| 17 | Vichada | 3 |
| 18 | Chocó | 3 |
| 19 | Risaralda | 3 |
| 20 | Quindío | 2 |
| 21 | Huila | 2 |
| 22 | Caldas | 5 |
| 23 | Córdoba | 4 |
| 24 | Casanare | 7 |
| 25 | Meta | 3 |

684 PUNTOS DE REGISTRO

- 7 Equipos Móviles (Norte de Santander, Arauca, Guajira y Bolívar)

* Según cifra oficial de Migración Colombia y Cancillería

| DEPARTAMENTO | MUNICIPIO | PUNTOS DE REGISTRO INICIALES | PUNTOS NUEVOS | PUNTOS DE REGISTRO ACTUALES |
|---------------------|--------------------|------------------------------|---------------|-----------------------------|
| Antioquia | La unión | 0 | 1 | 1 |
| | Buritica | 0 | 1 | 1 |
| | Caldas | 0 | 1 | 1 |
| | Envigado | 0 | 1 | 1 |
| | La Ceja | 0 | 1 | 1 |
| | Marinilla | 0 | 1 | 1 |
| | Sabaneta | 0 | 1 | 1 |
| | Titiribi | 0 | 1 | 1 |
| Atlántico | Candelaria | 0 | 1 | 1 |
| | Juan de Acosta | 0 | 1 | 1 |
| | Repelon | 0 | 1 | 1 |
| Bolívar | Santa Rosa del Sur | 0 | 1 | 1 |
| | Margarita | 0 | 1 | 1 |
| | San Pablo | 0 | 1 | 1 |
| | Santa Catalina | 0 | 1 | 1 |
| César | Tamalameque | 0 | 1 | 1 |
| | Bosconia | 0 | 1 | 1 |
| | Agustín Codazzi | 0 | 1 | 1 |
| | Rio de Oro | 0 | 1 | 1 |
| | San Martín | 0 | 1 | 1 |
| Valle Del Cauca | San Pedro | 0 | 1 | 1 |
| Casanare | Paz de Ariporo | 0 | 1 | 1 |
| | Pore | 0 | 1 | 1 |
| Meta | Villavicencio | 0 | 3 | 3 |
| TOTAL PUNTOS | | 0 | 26 | 26 |

**DEPARTAMENTO
NUEVO**

Meta

**MUNICIPIOS
NUEVOS**

24

| DEPARTAMENTO | MUNICIPIOS |
|--------------------|---------------------------------------------------------------------------------------------------------------------------------------------------------------------------------------------------------------------------------------------------------------------------------------------------------------------------------------|
| NORTE DE SANTANDER | <ul style="list-style-type: none"> Villa del Rosario* Cúcuta* Los Patios Puerto Santander Ocaña Tibú Pamplona La Gabarra El Tarra Convención Labateca Herrán Ragonvalia Toledo Chinácota |
| ARAUCA | <ul style="list-style-type: none"> Arauca* Arauquita Saravena Tame |
| GUAJIRA | <ul style="list-style-type: none"> Riohacha* Uribia Maicao- Paraguachón Villanueva Fonseca |

| DEPARTAMENTO | MUNICIPIOS |
|-----------------|---------------------------------------------------------------------------------------------------------------------------|
| CUNDINAMARCA | <ul style="list-style-type: none"> Bogotá D.C. Chía Soacha Arbeláez |
| ATLÁNTICO | <ul style="list-style-type: none"> Barranquilla Soledad |
| SANTANDER | <ul style="list-style-type: none"> Bucaramanga Floridablanca Puerto Wilches |
| CESAR | <ul style="list-style-type: none"> Valledupar La Gloria Manaure |
| ANTIOQUIA | <ul style="list-style-type: none"> Medellín |
| MAGDALENA | <ul style="list-style-type: none"> Santa Marta Ciénaga |
| SUCRE | <ul style="list-style-type: none"> Sincelejo |
| VALLE DEL CAUCA | <ul style="list-style-type: none"> Cali |
| BOLÍVAR | <ul style="list-style-type: none"> Cartagena Magangué Carmen de Bolívar Turbaco |
| BOYACÁ | <ul style="list-style-type: none"> Tunja Cubará |
| NARIÑO | <ul style="list-style-type: none"> Pasto Ipiales |
| VICHADA | <ul style="list-style-type: none"> Puerto Carreño |
| GUAINÍA | <ul style="list-style-type: none"> Inírida |
| TOLIMA | <ul style="list-style-type: none"> Ibagué |
| CHOCÓ | <ul style="list-style-type: none"> Quibdó |
| RISARALDA | <ul style="list-style-type: none"> Pereira |
| QUINDÍO | <ul style="list-style-type: none"> Armenia |
| HUILA | <ul style="list-style-type: none"> Pitalito Neiva |
| CALDAS | <ul style="list-style-type: none"> Manizales |
| CÓRDOBA | <ul style="list-style-type: none"> Montería |
| CASANARE | <ul style="list-style-type: none"> Aguazul Tiridad Tauramena |
| META | <ul style="list-style-type: none"> Villavicencio |

* Registro Masivo

25 Departamentos
85 municipios

NORTE DE SANTANDER

| MUNICIPIO | LUGAR | # PUNTOS |
|-----------------------------------------------------------------------------------|--------------------|-------------------|
| Villa del Rosario | CENAF, La Casona | 73 |
| Cúcuta | 1. CEGIRD | 25 |
| | 2. CIAF ATALAYA | 30 |
| | 3. CIAF LIBERTAD | 30 |
| | 4. INEM | 10 |
| Los Patios | Biblioteca | 10 |
| Puerto Santander | Punto Vive Digital | 10 |
| Tibú | Sede Cruz Roja | 10 |
| Ocaña | Sede Cruz Roja | 5 |
| Pamplona, | Alcaldía | 5 |
| La Gabarra, El Tarra, Convención, Labateca, Herrán, Ragonvalia, Toledo, Chinácota | Equipos Móviles | 8 |
| TOTAL | | 216 Puntos |

ARAUCA

| MUNICIPIO | LUGAR | PUNTOS |
|--------------|--------------------------------------------------------------------------------------------------------------------------------------------------|-----------|
| ARAUCA | 1. Cruz Roja (5) 2. Palacio Municipal Viejo (6) 3. Defensa Civil (5) 4. Centro de Atención a Víctimas (5) 5. Centro Experimental (5) | 26 |
| ARAUQUITA | Estación Cuerpo de Bomberos | 5 |
| SARAVENA | Centro de Desarrollo Social | 5 |
| TAME | 1. Unidad de Atención de Víctimas (5) 2. Equipo Móvil (4) | 9 |
| TOTAL | | 45 |

GUAJIRA

| LUGAR | | PUNTOS |
|--------------|----------------------------------------------------------------------------|------------|
| Riohacha | 1. Casa de Justicia (16) 2. Casa Indígena (14) | 40 |
| Maicao | 1. CMGRD(30) 2. Casa de la Cultura Paraguachón (15) | 45 |
| Uribía | 1. Oficina de GRD (15) 2. Centro Cultural (25) 3. Equipo Móvil 1 (4) | 44 |
| Villanueva | 1. Casa de la Cultura (14) 2. Equipo Móvil 2 (4) | 18 |
| Fonseca | 1. CREM | 14 |
| TOTAL | | 151 |

BOGOTÁ

| LUGAR | | # PUNTOS |
|--------------|--------------------------|-----------|
| Bogotá D.C. | Sede Personería Local | 38 |
| | IDIGER (Fines de Semana) | 20 |
| TOTAL | | 58 |

| DEPARTAMENTO | MUNICIPIO | LUGAR DE REGISTRO | No. DE PUNTOS |
|--------------|--------------------|----------------------------------------------------------------------------------------------------------------------------------------------------------|---------------|
| Antioquia | Medellín | Personería Municipal y UPJ - Sede alterna de Personería | 10 |
| | Caucasia | Alcaldía Municipal | 1 |
| | La unión | Alcaldía Municipal | 1 |
| | Buritica | Alcaldía Municipal | 1 |
| | Caldas | Alcaldía Municipal | 1 |
| | Envigado | Alcaldía Municipal | 1 |
| | La Ceja | Alcaldía Municipal | 1 |
| | Marinilla | Alcaldía Municipal | 1 |
| | Sabaneta | Alcaldía Municipal | 1 |
| Titiribi | Alcaldía Municipal | 1 | |
| Atlántico | Barranquilla | Personería Municipal, y casas de justicia simon bolivar y la paz | 12 |
| | Soledad | Institución Educativa | 5 |
| | Candelaria | Alcaldía Municipal | 1 |
| | Juan de Acosta | Alcaldía Municipal | 1 |
| | Repelon | Alcaldía Municipal | 1 |
| Bolívar | Cartagena | Casa de Justicia de Chiquinquirá, Casa de Justicia de Canapote, Alcaldía Localidad 3 | 4 |
| | Carmen de Bolívar | Sede Administrativa Carmen de Bolívar | 2 |
| | Magangué | Sede Administrativa Magangué | 2 |
| | Turbaco | Sede Gobernación y Alcaldía | 2 |
| | Santa Rosa del Sur | Alcaldía Municipal | 1 |
| | Margarita | Alcaldía Municipal | 1 |
| | San Pablo | Alcaldía Municipal | 1 |
| | Santa Catalina | Alcaldía Municipal | 1 |
| | Equipo Móvil 1 | - | 1 |
| | Equipo Móvil 2 | - | 1 |
| Boyacá | Tunja | Palacio Municipal | 5 |
| César | Valledupar | Personería Municipal, CRC, DCC | 35 |
| | La Gloria | Alcaldía Municipal | 1 |
| | Manaure | Alcaldía Municipal | 1 |
| | Chiriguana | Alcaldía Municipal | 1 |
| | Tamalameque | Alcaldía Municipal | 1 |
| | Bosconia | Alcaldía Municipal | 1 |
| | Agustín Codazzi | Alcaldía Municipal | 1 |
| | Río de Oro | Alcaldía Municipal | 1 |
| | San Martín | Alcaldía Municipal | 1 |
| Chocó | Quibdó | Personería Municipal | 3 |
| Cundinamarca | Soacha | Polideportivo compartir, Alcaldía Municipal, Coliseo León, Estación de Policía, Centro regional de atención a víctimas, Sisben de la Secretaría de Salud | 10 |
| | Chía | Personería Municipal | 2 |
| | Arbeláez | Personería Municipal | 1 |
| Guainía | Inírida | Alcaldía Municipal | 2 |
| Huila | Neiva | Personería Municipal | 1 |
| | Pitalito | Personería Municipal | 1 |

| DEPARTAMENTO | MUNICIPIO | LUGAR DE REGISTRO | No. DE PUNTOS |
|-----------------|----------------|------------------------------------------------------------------------------------------------|-------------------|
| Magdalena | Santa Marta | Centro Reg. Víctimas, Centro Protec Ciudadano, Antiguo Hospital San Juan, Vive digital Tayrona | 17 |
| | Ciénaga | Alcaldía Municipal | 3 |
| Nariño | Pasto | Personería Municipal | 3 |
| | Ipiales | Personería Municipal | 3 |
| Quindío | Armenia | Personería Municipal | 2 |
| Risaralda | Pereira | Personería Municipal | 3 |
| Santander | Bucaramanga | Sede alterna Alcaldía | 4 |
| | Floridablanca | Personería Municipal | 2 |
| | Puerto Wilches | Alcaldía Municipal | 1 |
| Sucre | Sincelejo | Personería Municipal, GRD Sincelejo, GRD Sucre | 3 |
| Tolima | Ibagué | Personería Municipal y CMGRD | 6 |
| Valle Del Cauca | Cali | Sede Alterna Alcaldía Municipal | 10 |
| | Vijes | Alcaldía Municipal | 1 |
| | Roldanillo | Alcaldía Municipal | 1 |
| | Zarzal | Alcaldía Municipal | 1 |
| | Versalles | Alcaldía Municipal | 1 |
| | Cartago | Alcaldía Municipal | 1 |
| | El Águila | Alcaldía Municipal | 1 |
| | Jamundí | Alcaldía Municipal | 4 |
| | San Pedro | Alcaldía Municipal | 1 |
| | Vichada | Puerto Carreño | Gobernación Dptal |
| Caldas | Manizales | Gobernación | 5 |
| Córdoba | Montería | Casa de Justicia | 4 |
| Casanare | Aguazul | Centro integral de atención al Ciudadano (CIAC) | 2 |
| | Tamara | Alcaldía Municipal | 1 |
| | Trinidad | Alcaldía Municipal | 1 |
| | Tauramena | Alcaldía Municipal | 1 |
| | Paz de Ariporo | Alcaldía Municipal | 1 |
| Meta | Pore | Alcaldía Municipal | 1 |
| | Villavicencio | Alcaldía Municipal | 3 |

NIVEL NACIONAL

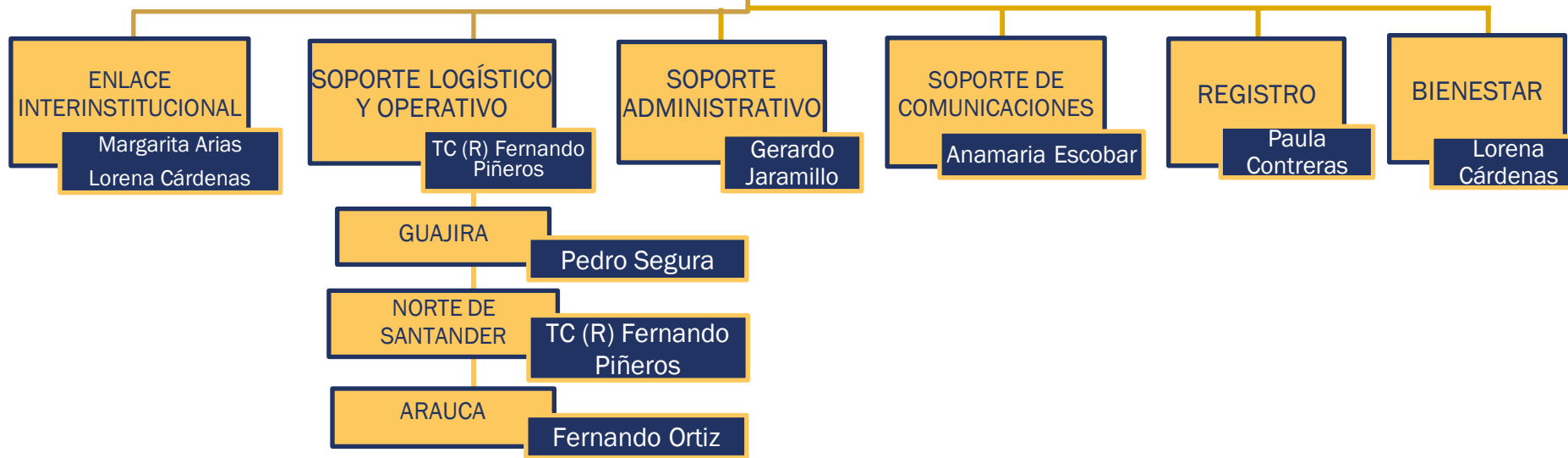
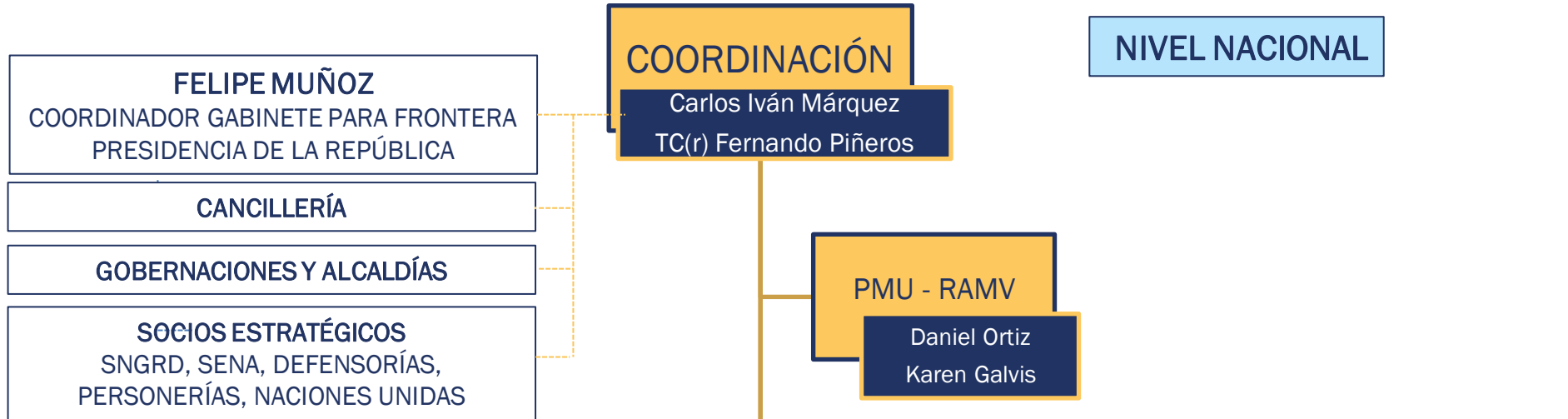

CONSEJOS DEPARTAMENTALES Y MUNICIPALES DE GRD

PERSONERÍAS MUNICIPALES

NIVEL TERRITORIAL

844 Personas trabajando en el proceso

20 Entidades Activas

- Del Gobierno Nacional, Departamental y Municipal
- Estado
- Cooperación Internacional

677 Equipos de cómputo puestos en funcionamiento

100% Logística y Bienestar

- Garantizada en los puntos de registro



Sala de Crisis. Rioacha, La Guajira.



Punto de Registro. Arauca.



CIAT La Libertad. Cúcuta, Norte de Santander

| Entidad | No. de Personas |
|---------------|-----------------|
| CDGRD | 125 |
| CMGRD | 141 |
| CRUZ ROJA | 43 |
| BOMBEROS | 4 |
| DEFENSA CIVIL | 53 |
| POLICIA | 73 |
| EJERCITO | 8 |
| SENA | 72 |
| ICBF | 0 |
| PERSONERIA | 51 |
| DEFENSORIA | 63 |
| OIM | 85 |
| CANCILLERIA | 4 |
| ACNUR | 8 |
| IDIGER | 17 |
| FPAD | 2 |
| UNGRD | 67 |
| UNIGUAJIRA | 28 |
| TOTAL | 844 |

RESUMEN GENERAL PERSONAL

| | |
|--------------------|------------|
| NORTE DE SANTANDER | 196 |
| ARAUCA | 72 |
| LA GUAJIRA | 190 |
| BOGOTÁ | 53 |
| RESTO DEL PAIS | 333 |
| TOTAL | 844 |



Puerto Santander, NDS



Registro Administrativo de Migrantes Venezolanos en Colombia

RESULTADOS

Base RAMV

Corte del 6 al 13 de abril. 6:00 p.m.



63.929 Personas

33.702 Familias

30.525 Mujeres

33.334 Hombres

15.536 Niños, Niñas y Adolescentes

7.748 niñas **7.788** niños

6.647 0 - 5 años

4.938 6 -11 años

3.951 12-17 años

48.393 Adultos

22.847 Mujeres

25.473 Hombres



Puesto de Registro. Cúcuta, Norte de Santander.

| Departamento | No. Registros | No. Familias | No. Personas | % Personas |
|-----------------|---------------|---------------|---------------|---------------|
| N. SANTANDER | 13.024 | 13.024 | 23.278 | 36.4% |
| LA GUAJIRA | 4.619 | 4.619 | 11.048 | 17.3% |
| ARAUCA | 4.735 | 4.735 | 8.436 | 13.2% |
| BOGOTÁ D.C. | 2.525 | 2.525 | 4.154 | 6.5% |
| MAGDALENA | 1.899 | 1.899 | 3.973 | 6.2% |
| ATLÁNTICO | 1.077 | 1.077 | 2.311 | 3.6% |
| VALLE DEL CAUCA | 852 | 852 | 1.330 | 2.1% |
| SANTANDER | 811 | 811 | 1.391 | 2.2% |
| CUNDINAMARCA | 702 | 702 | 1.295 | 2.0% |
| BOLÍVAR | 658 | 658 | 1.242 | 1.9% |
| CESAR | 577 | 577 | 1.162 | 1.8% |
| ANTIOQUIA | 385 | 385 | 941 | 1.5% |
| SUCRE | 304 | 304 | 627 | 1.0% |
| VICHADA | 259 | 259 | 481 | 0.8% |
| BOYACÁ | 306 | 306 | 468 | 0.7% |
| RISARALDA | 192 | 192 | 305 | 0.5% |
| TOLIMA | 187 | 187 | 289 | 0.5% |
| CALDAS | 160 | 160 | 258 | 0.4% |
| GUAINÍA | 148 | 148 | 268 | 0.4% |
| QUINDIO | 44 | 44 | 261 | 0.4% |
| NARIÑO | 125 | 125 | 222 | 0.3% |
| HUILA | 81 | 81 | 149 | 0.2% |
| CHOCÓ | 32 | 32 | 40 | 0.1% |
| TOTAL | 33.702 | 33.702 | 63.929 | 100.0% |

Tendencia Diaria

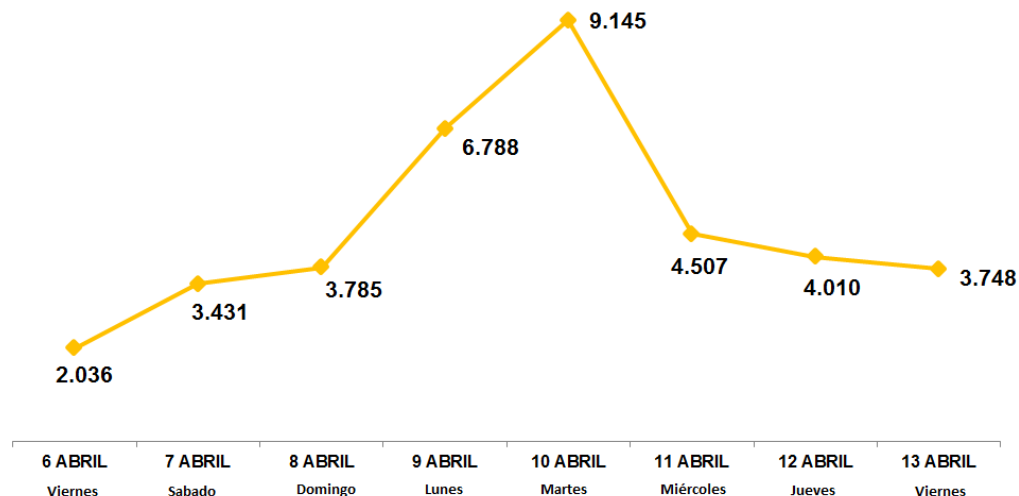

Nota: Información registrada en la base de datos del RAMV, del 6 al 13 de abril de 2018.

4.205 Personas

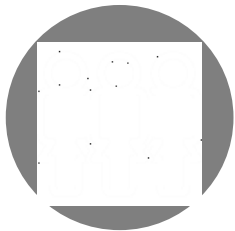

- 3.324** Indígenas
- 23** Gitanos
- 121** Raizales
- 737** Afrodescendientes



Registro de migrantes, comunidad indígena Yukpa.



Registro de migrantes, comunidad indígena Yukpa.

IDENTIFICACIÓN

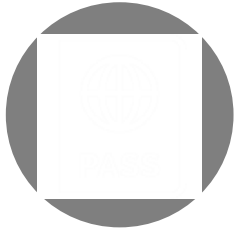

62.223 Con documento
Documento Nacional de Identificación,
Tarjeta de movilidad, Cédula de
Extranjería, Pasaporte.

1.707 No presentan

SALUD

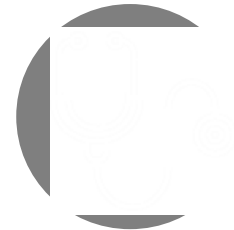

957 Afiliados al sistema de salud

342 menores

615 adultos

62.972 No afiliados

15.194 menores

47.778 adultos

1.204 Mujeres embarazadas

944 Sin control prenatal

1.174 Sin seguridad social



Punto de registro. Arauca.



NIVEL DE ESCOLARIDAD

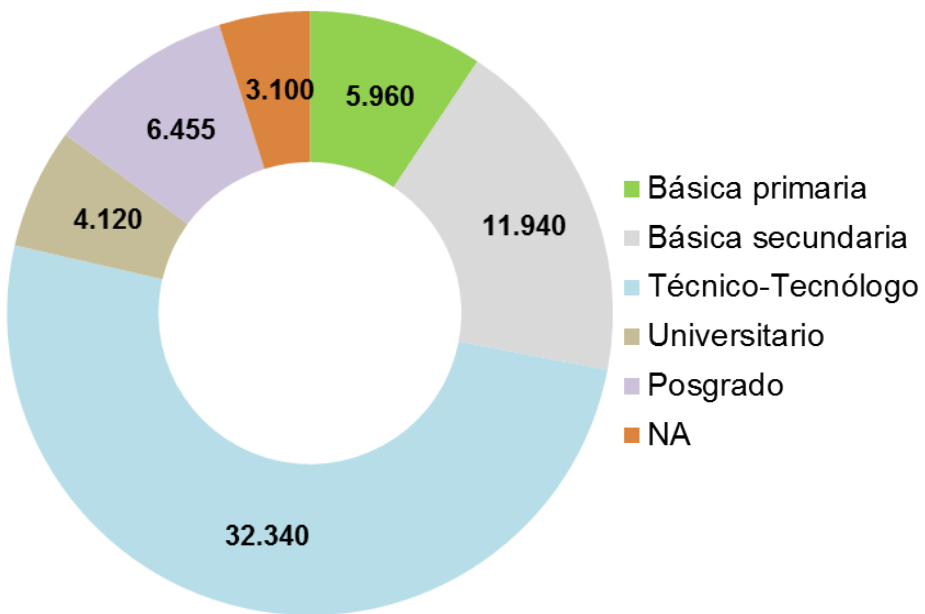

De los 15.536 niños, niñas y adolescentes registrados, 4.084 se encuentran estudiando.

ACTIVIDAD

- 17.565** Empleo informal
- 14.934** Independientes
- 10.404** Desempleado
- 4.415** Hogar
- 864** Empleo formal
- 11.541** No reportan



Registro de migrantes. Fonseca, La Guajira.

Origen de Población Venezolana

- 18.166** Zulia
- 6.083** Carabobo
- 5.768** Táchira
- 4.995** Lara
- 4.979** Distrito Capital

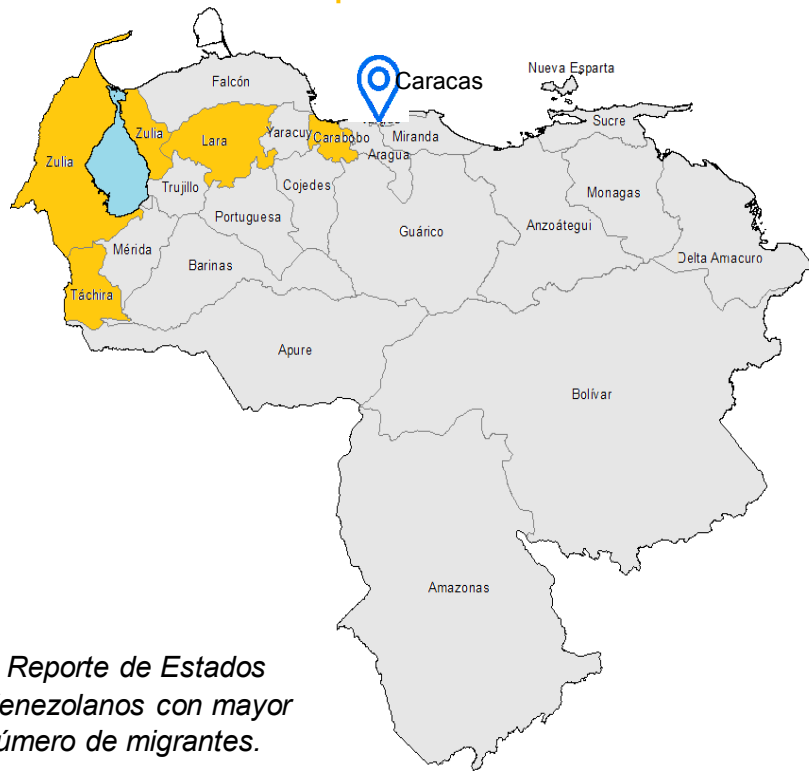

*Transito de migrantes.
Puente Simón Bolívar, Villa del Rosario, Norte de Santander.*

INTENCIÓN DE PERMANENCIA

- 57.283** Permanencia en Colombia
- 5.214** Retornar a Venezuela
- 1.432** Paso migratorio

* *Reporte de Estados Venezolanos con mayor número de migrantes.*

1

Organice su tiempo para registrarse en el periodo establecido, recuerde que el **plazo** es hasta el **8 de junio de 2018**.

2

El registro se realiza de manera **presencial**, con un documento que certifique su nacionalidad y con la asistencia de **todo el núcleo familiar**.

3

El **registro** aplica para **ciudadanos venezolanos** que se encuentren viviendo en Colombia, que pretendan seguir en el país de manera temporal a mediano o largo plazo. Y a los **migrantes** que **NO** tengan **ningún registro** vigente en Colombia.

4

El **registro** de migrantes es **GRATUITO** y sin intermediarios.

5

El registro **no otorga** ningún tipo de status migratorio ni constituye autorización de **permanencia o regularización**.

“Colombia menos Vulnerable con Comunidades más Resilientes”

Muchas Gracias

**Unidad Nacional para la Gestión del Riesgo de Desastres
Avenida Calle 26 N° 92 – 32 Edificio Gold 4 – Piso 2**



GOBIERNO DE COLOMBIA
