

SECTOR A SECTOR B

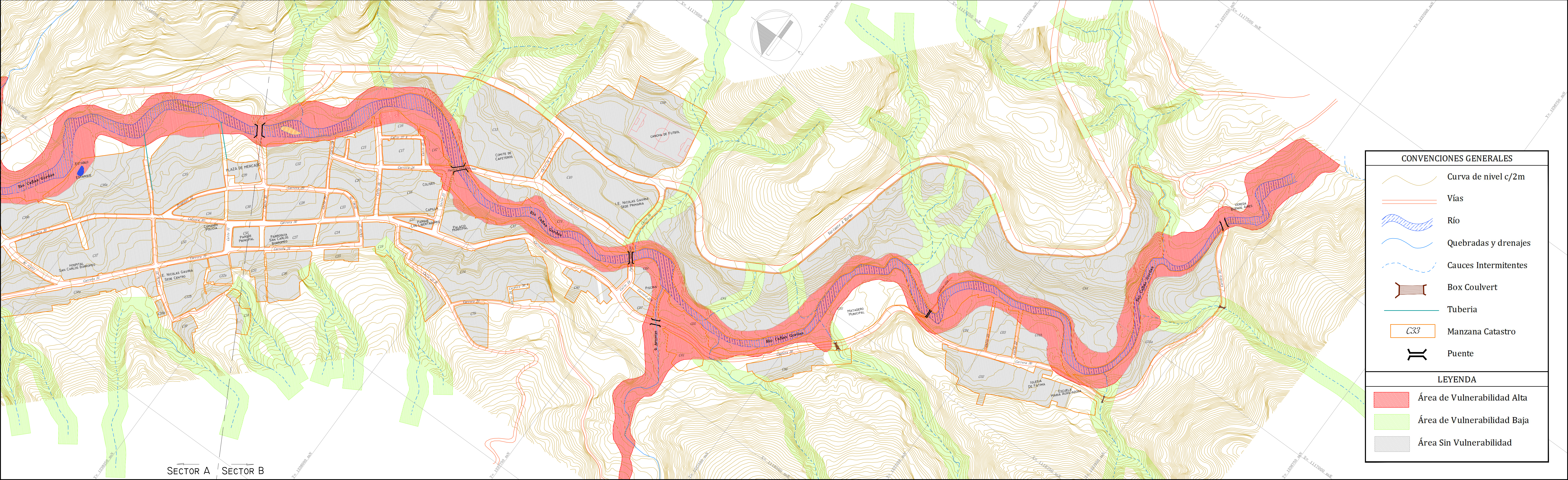

SECTOR A SECTOR B

CONVENCIONES GENERALES	
	Curva de nivel c/2m
	Vías
	Río
	Quebradas y drenajes
	Cauces Intermitentes
	Box Couvert
	Tubería
	C33 Manzana Catastro
	Puente

LEYENDA	
	Área de Vulnerabilidad Alta
	Área de Vulnerabilidad Baja
	Área Sin Vulnerabilidad

	<b>CORPORACIÓN PARA EL DESARROLLO SOSTENIBLE DEL URABA</b> ZONIFICACIÓN DE AMENAZAS Y RIESGOS DE ORIGEN NATURAL Y ANTRÓPICO DE LAS ÁREAS URBANAS DE LOS MUNICIPIOS DE ABRICQUI, PEQUE, CAÑAS GORDAS COMO HERRAMIENTA FUNDAMENTAL EN LA PLANIFICACIÓN DEL TERRITORIO	LOCALIZACIÓN:	PROYECCIÓN TRANSVERSA DE MERCATOR ORIGEN COORDENADAS PLANS DE GAUSS LATITUD: 0° 44' 42.0000" LONGITUD: 79° 44' 30.0000" NORTE: 91332.7486 ESTE: 93307.1886 ELIPSE DE REFERENCIA: WGS 84 FUENTE: INSTITUTO GEOGRÁFICO AGUIÓN COLOMBIA	<b>MODIFICACIONES</b> <table border="1"> <thead> <tr> <th>FECHA</th> <th>MODIFICACIONES</th> <th>NOMBRE INGENIERO RESPONSABLE</th> <th>MODIFICACIONES</th> </tr> </thead> <tbody> <tr> <td> </td> <td> </td> <td> </td> <td> </td> </tr> </tbody> </table>	FECHA	MODIFICACIONES	NOMBRE INGENIERO RESPONSABLE	MODIFICACIONES					<b>CONSORCIO URABA 2009</b> ELABORÓ: ING. JAVIER ANTONIO MILLAN LOPEZ M. P. No. 25202-52873 CND	<b>CORPOURABA</b> REVISÓ: _____ REVISÓ: _____	<b>MUNICIPIO DE CAÑAS GORDAS</b> CONTIENE: <b>MAPA VULNERABILIDAD POR TORRENCIALIDAD</b>	FECHA: ABRIL DE 2011 PLANO: 17/27 ARCHIVO: CG_17_VUL_TORRENCIALIDAD.DWG
				FECHA	MODIFICACIONES	NOMBRE INGENIERO RESPONSABLE	MODIFICACIONES									
<b>CONSORCIO URABA 2009</b>	<b>Corpouraba</b> URUBA COLOMBIA	ESCALA: 1:2500														