



XV reunión anual
del grupo regional INSARAG de Las Américas
& reunión de consulta sobre el mecanismo UNDAC en Las Américas

Diagnostico Regional de Capacidades USAR

Diagnostico Regional

- Entre los años 2012 y 2013, el Grupo Regional INSARAG de las Américas llevó a cabo un primer diagnóstico regional de capacidades USAR nacionales, presentado en Costa Rica en 2014. En el 2015, el Grupo Regional acordó llevar a cabo una actualización del diagnóstico. Si bien fue parte del plan de trabajo regional en el 2015, no se logró llevar a cabo, por lo que la mesa directiva regional del 2016, liderada por Colombia decidió generar el diagnostico regional como una de sus prioridades.
- El diagnostico regional de capacidades es una herramienta fundamental mediante la cual, los países de la región pueden determinar con que equipos USAR podrían contar en caso de que se presentaran una situación catastrófica en sus territorios y que requiera de apoyo de quienes cuenten con capacidades reales
- La actualización del diagnóstico regional tiene como propósito una evaluación de las tendencias de las capacidades de los Equipos USAR en la región de las Américas con el fin de tener una base actualizada para la planificación de actividades del Grupo regional. Se pretende también obtener información para la elaboración de la propuesta de diseñar un proceso de certificación/validación de los procesos nacionales de acreditación USAR.

Grupo Asesor Internacional de Operaciones de
Búsqueda y Rescate – INSARAG
Región de las Américas



Diagnóstico de la capacidad de los Equipos USAR en la Región de las Américas

Tabla 2	
PAIS	CANTIDAD
Argentina	8
Chile	6
Colombia	18
Costa Rica	1
Ecuador	5
El Salvador	1
Estados Unidos	28
Guatemala	1
México	5
Perú	5
República Dominicana	2
Venezuela	4
TOTAL GRUPOS	84

- El proceso metodológico, se inició con la construcción, consulta y validación del instrumento de diagnóstico, para conocer de los grupos USAR existentes en la Región.
- Se construye el formulario en la herramienta Google Forms para poder tener una aplicación más ágil del instrumento.
- El procesamiento de la información, se dividió en dos partes política (punto focal) y operativa (equipos). Por consiguiente, el procesamiento de la información se divide en éstas dos tipos de preguntas.
- Para garantizar el llenado de la misma se hizo que fueran elementos requeridos dentro del formulario en línea, garantía de que las preguntas con mayor relevancia fueran respondidas por parte de los encuestados.
- Se atendieron el conjunto de dudas relacionadas con el diligenciamiento del formulario
- Desde el mes de Abril de 2016 el grupo de Cooperación Internacional de la UNGRD, realizó seguimiento escrito y telefónico a los puntos focales tanto políticos como operativos
- Se prolongo la recolección de la información hasta el día viernes 11 de noviembre de 2016.

Información Puntos Focales

Político



Operativo



APLICACIÓN DEL DIAGNOSTICO

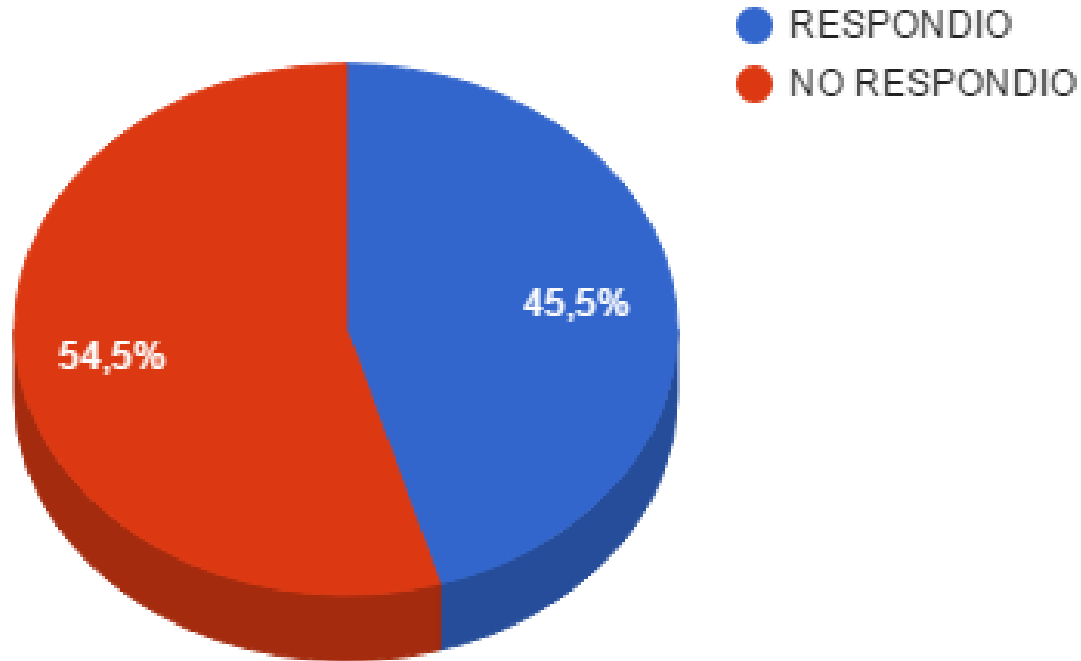

Equipos reportados Punto Focal Político

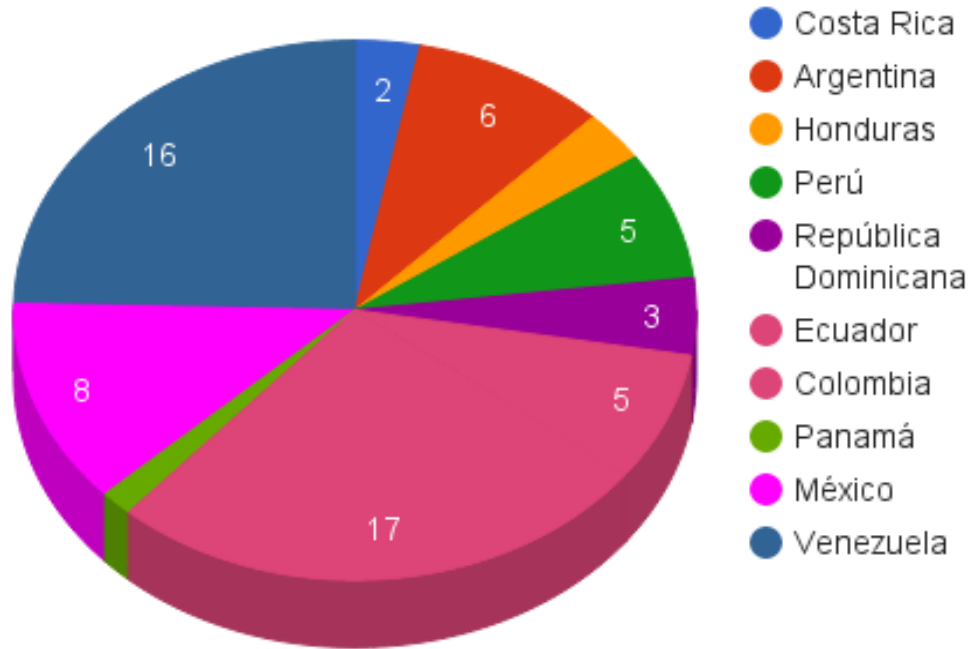

Cantidad equipos reportados Punto Focal Operativo frente a País

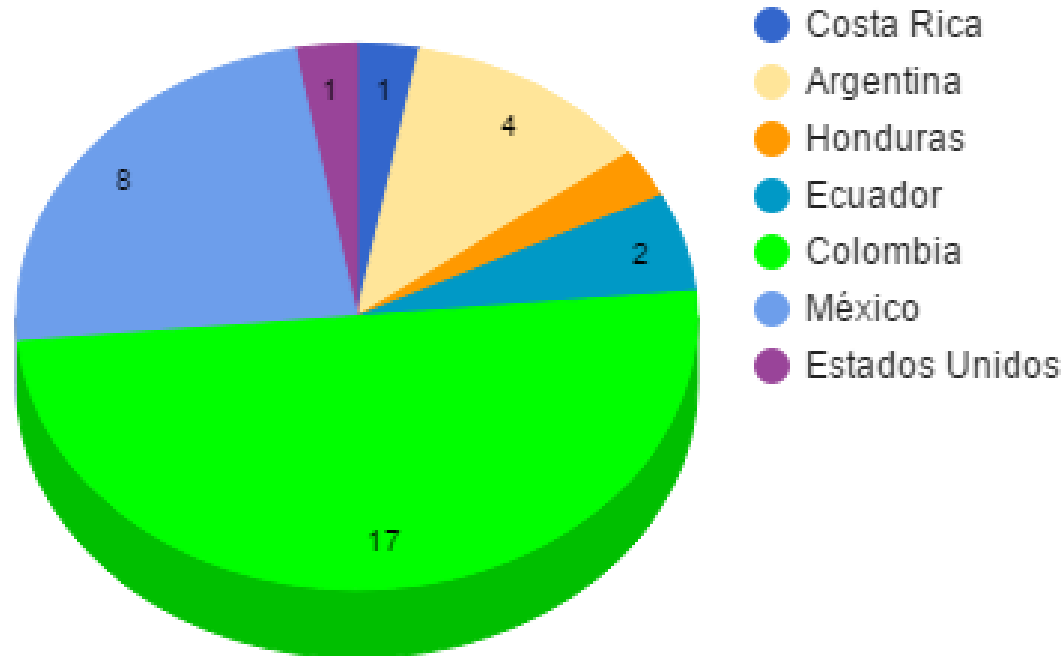

Cantidad equipos reportados

País	Punto Focal Político	Punto Focal Operativo
Costa Rica	2	1
Argentina	6	4
Honduras	2	1
Perú	5	0
República Dominicana	3	0
Ecuador	5	2
Colombia	17	17
Panamá	1	0
México	8	8
Venezuela	16	0
Estados Unidos	0	1
TOTAL EQUIPOS	65	34

NIVEL

País	IEC	Acreditación Nacional	Liviano	Mediano	Pesado
Costa Rica				1	
Argentina			2	2	
Honduras			1		
Perú					
República Dominicana				1	
Ecuador				2	
Colombia			9	8	
Panamá					
México				8	
Venezuela					
Estados Unidos	1				1
TOTAL EQUIPOS	1		12	22	1

Porcentaje por Categoría:

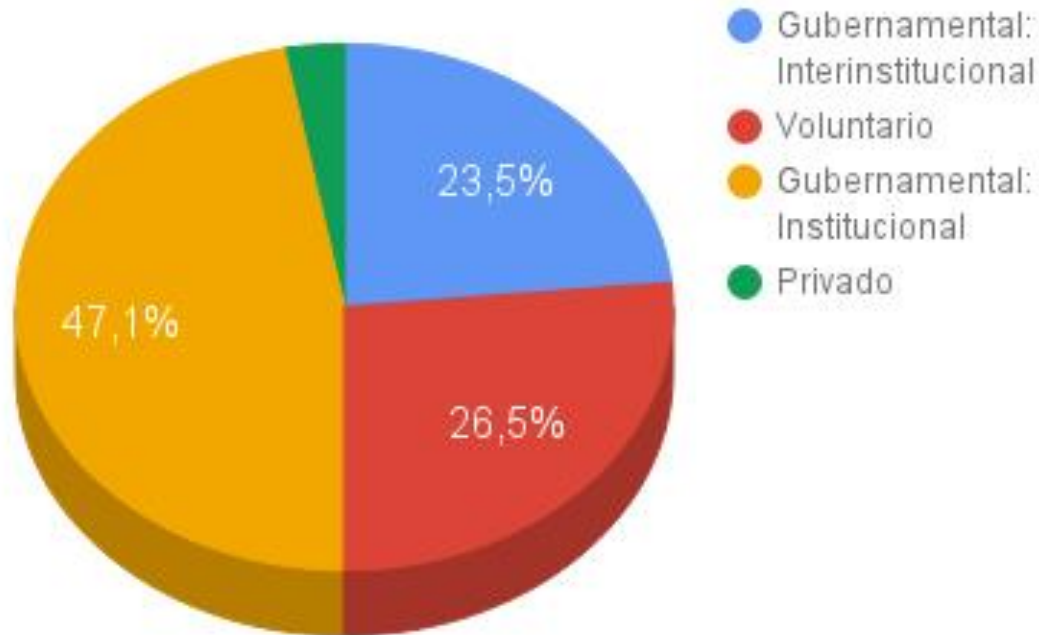

Personas que Conforman el Equipo

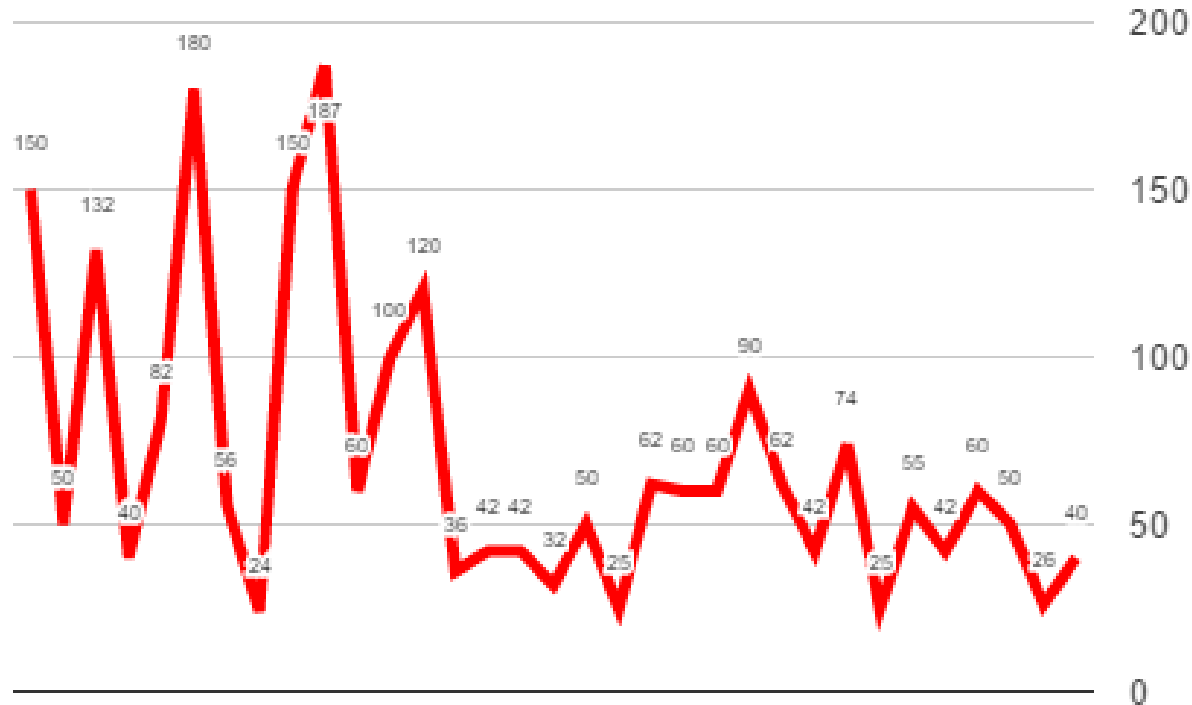

CANTIDAD DE EQUIPOS POR PERSONA

Rango	Cantidad Equipos
Menor a 40	9
41 a 100	18
Superior a 101	7

El equipo es autosuficiente tal como está estipulado en las Guías INSARAG?

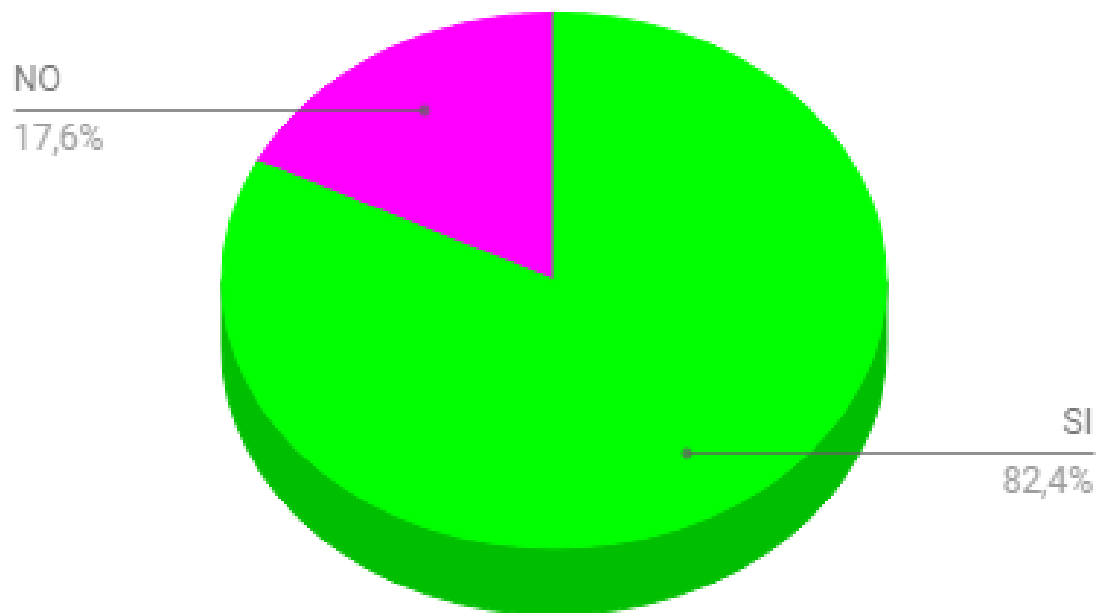

Clasificación INSARAG:

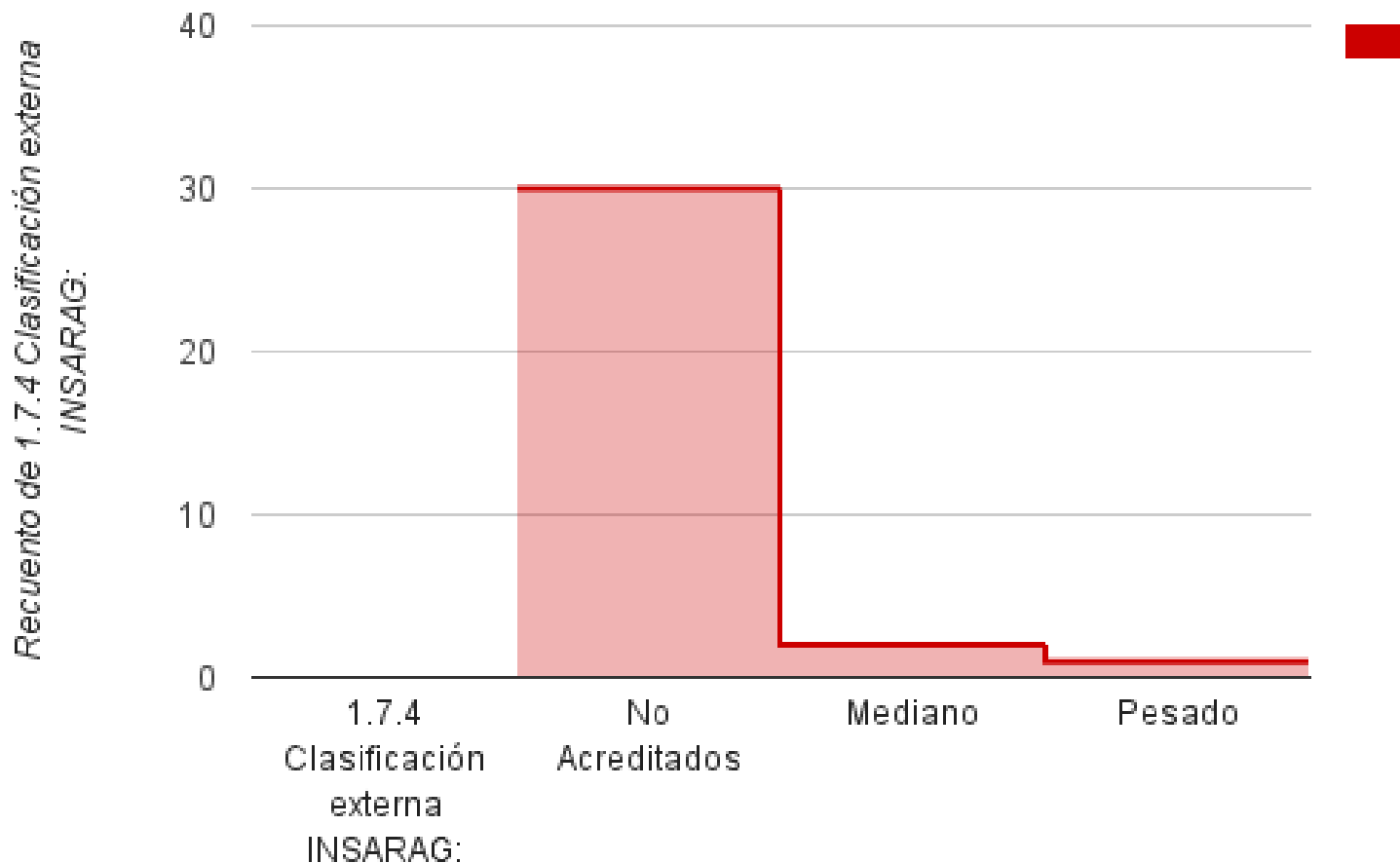

Acreditación nacional:

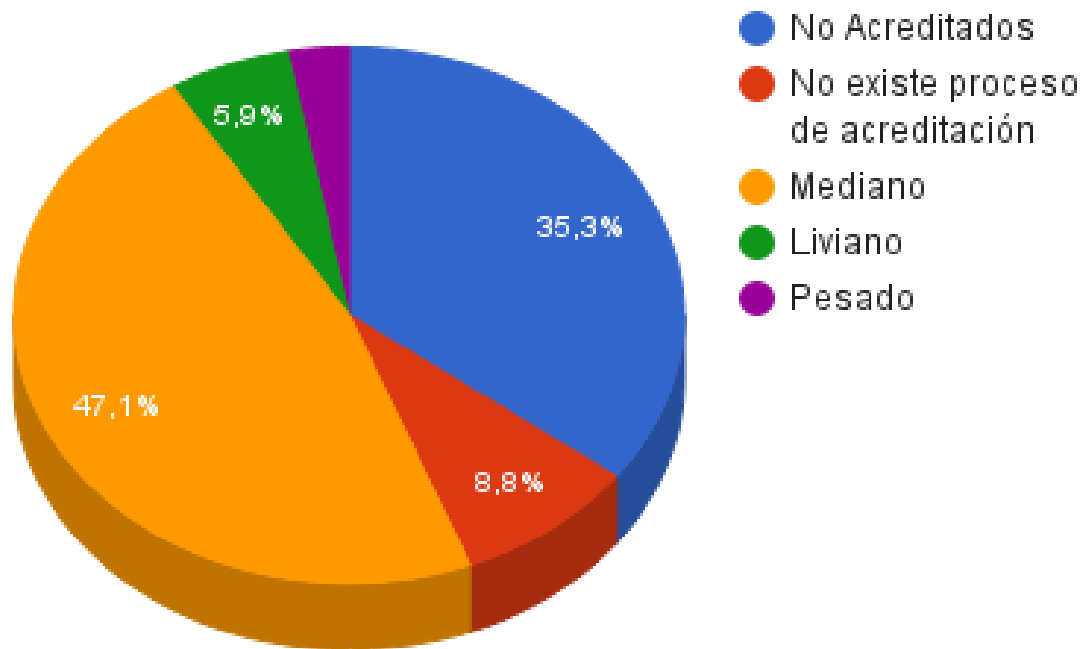

Respaldo político en su país hacia los Equipos USAR y todo lo concerniente al tema?

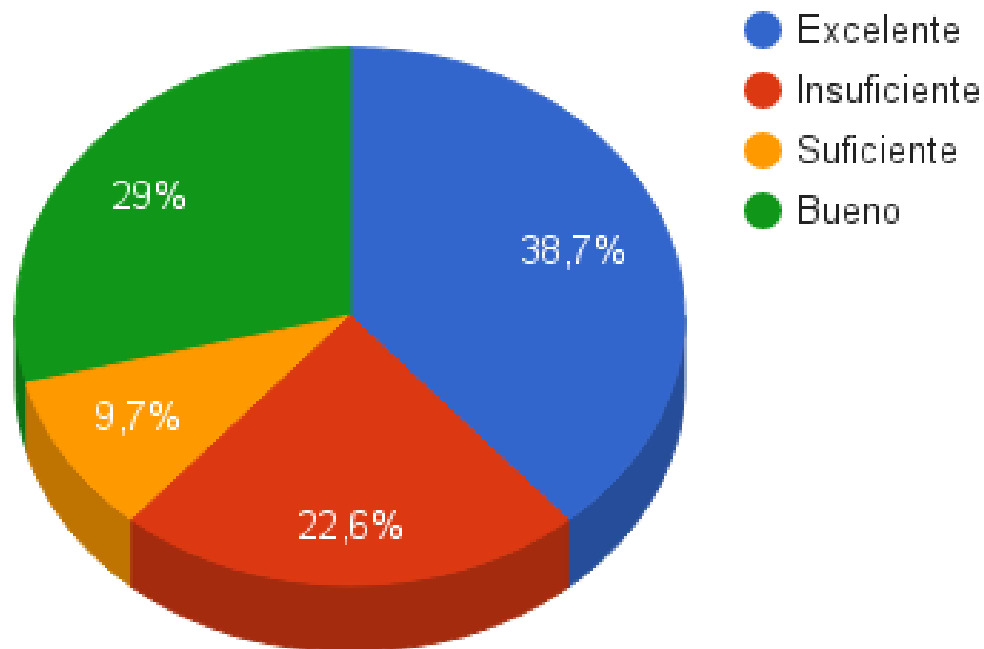

**Cu3l es la relaci3n de los puntos focales
INSARAG del pa3s con los distintos Equipos?**

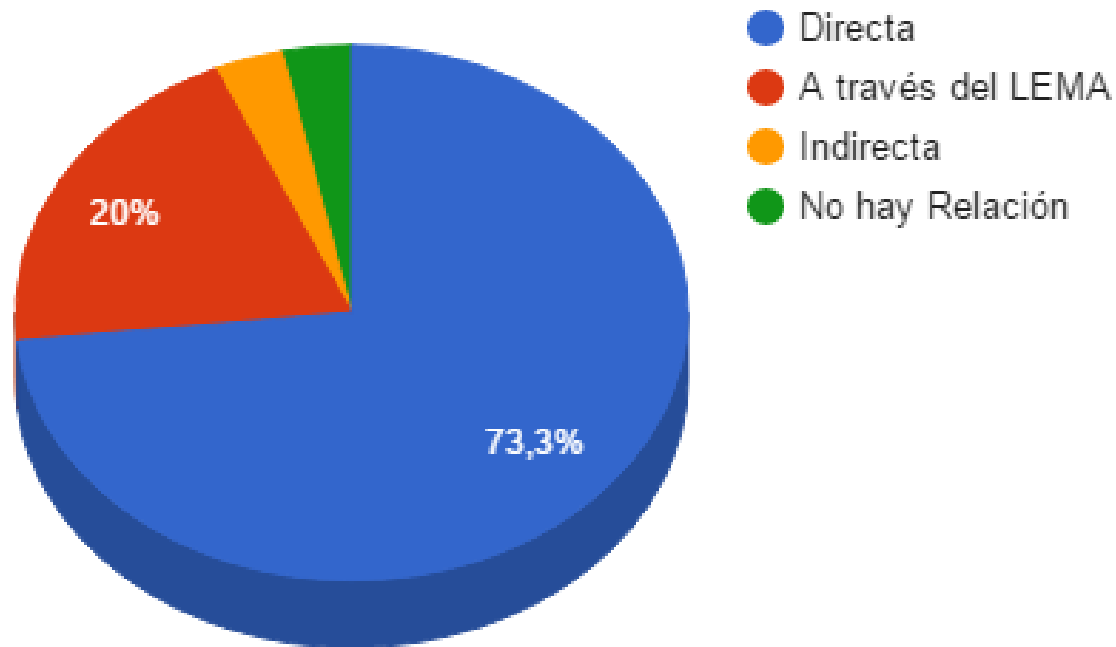

Porcentaje de miembros del Equipo con conocimiento de guías INSARAG 2015?

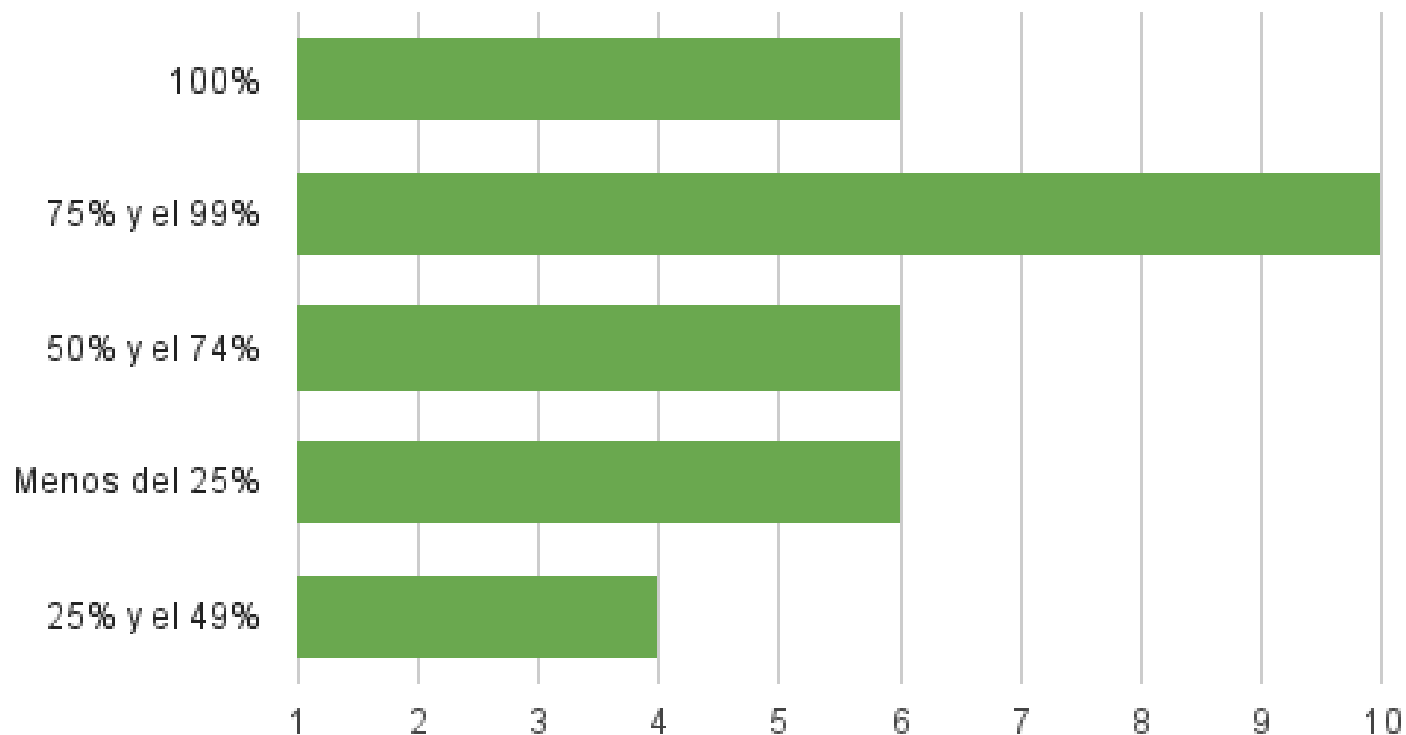

Dificultad para conocer las nuevas Guías de INSARAG 2015?



Aspectos de mayor debilidad para su Equipo USAR de lo expresado en las guías de INSARAG	Cantidad
NO ESTAR OFICIALIZADO	18
Falta de capacitación	8
Falta de financiamiento	4
Idioma	3
Apoyo estatal	10
Autonomía	10
Logística	9
Procesos de acreditación Nacional	4
Planificación	4
Actualización de las guías	1
Quitar hábitos de las anteriores guías	1

REQUERIMIENTOS DE APOYO DE INSARAG

Áreas en las cuales requiere apoyo de INSARAG	Cantidad
Logística	5
ECONOMICO	5
Capacitacion	12
Administrativa	14
Activación	3
despliegue operativo	2
Capacitación en OSSOC y RDC.	2
Capacitación en diligenciamiento de los FORMATOS INSARAG	6

Los miembros del Equipo USAR utilizan el OSOCC Virtual?

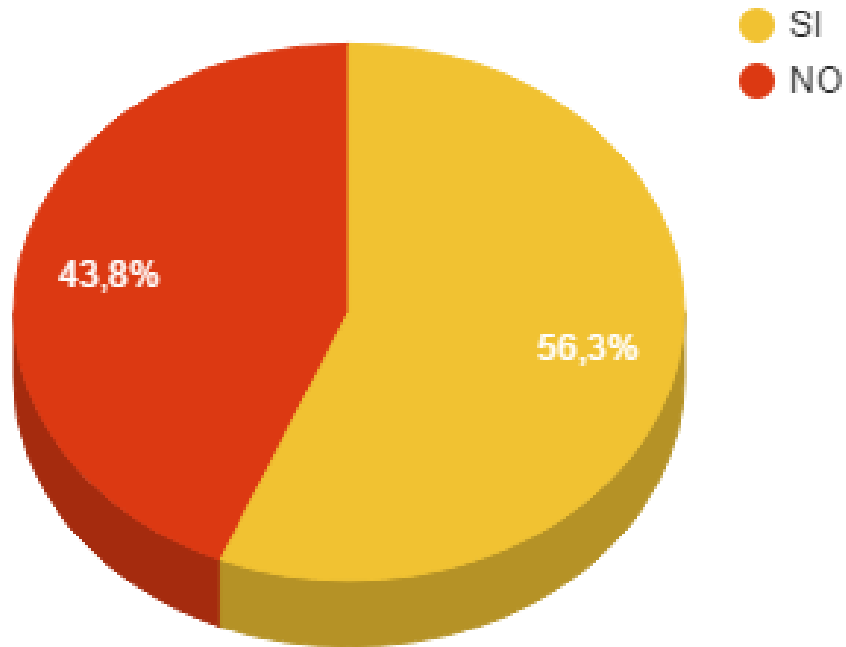

El Equipo Cuenta con los Componentes

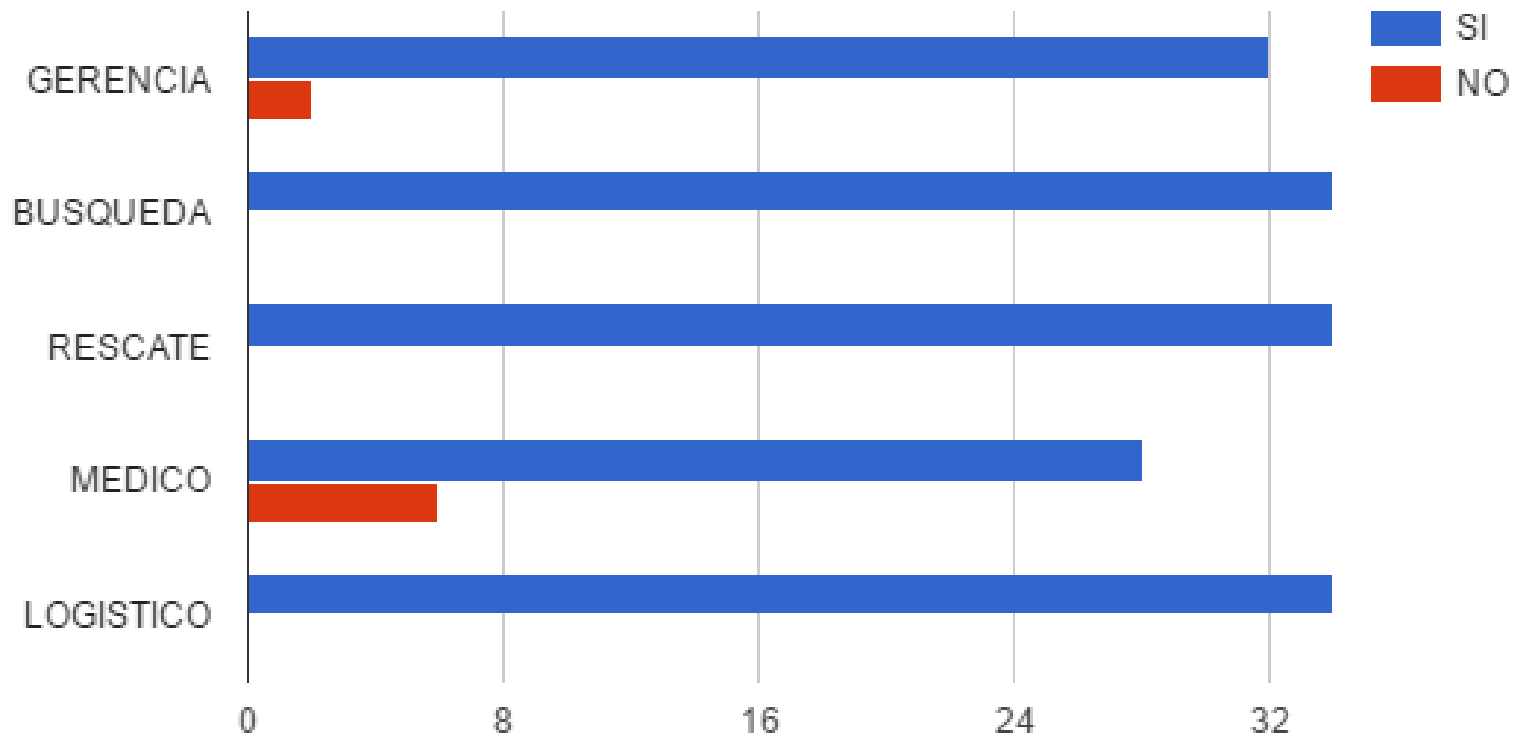

Componente: Gerencia

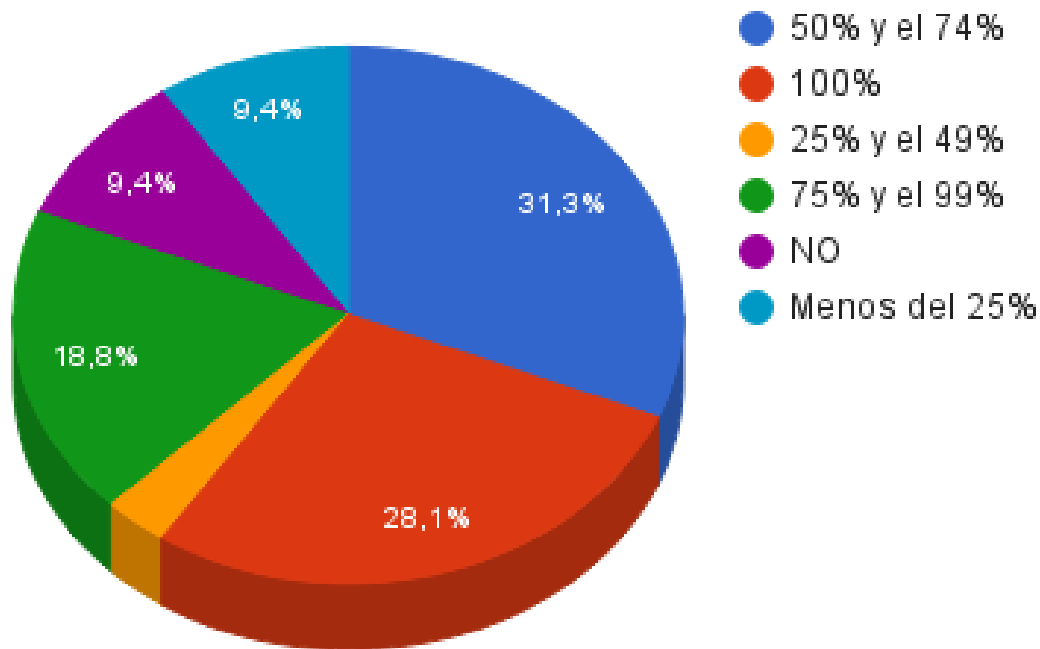

Componente: Búsqueda

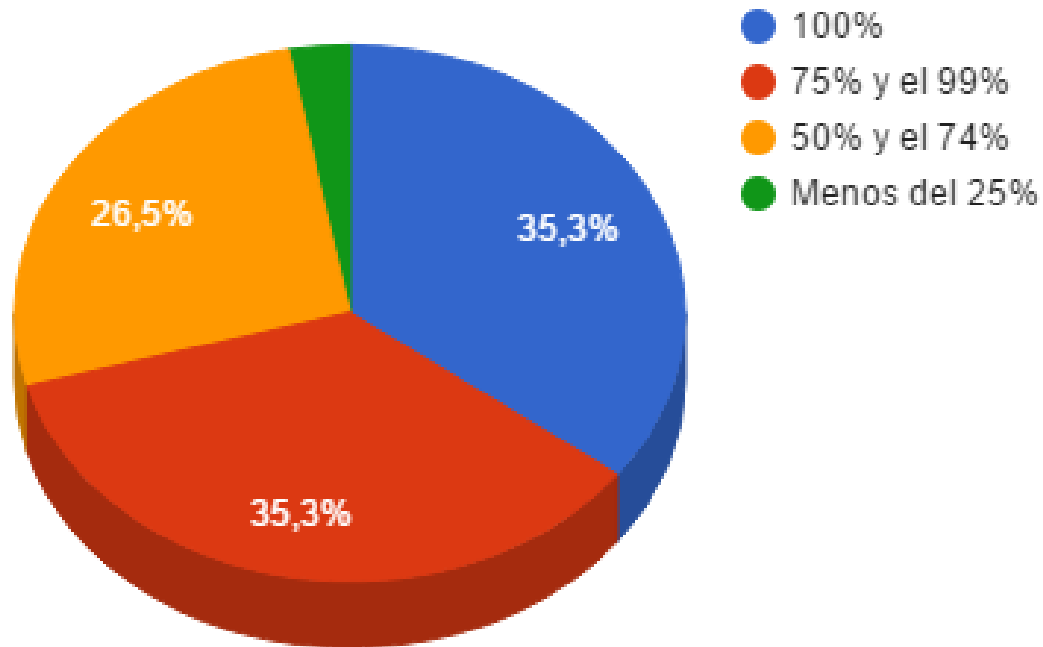

COMPONENTE RESCATE

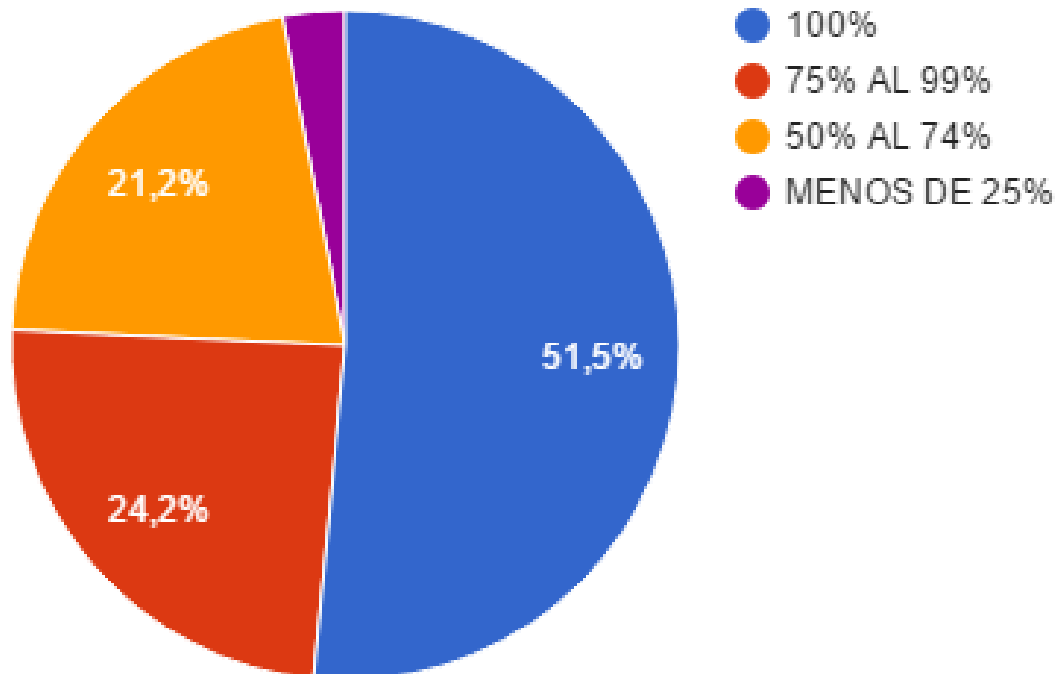

Componente: Médico

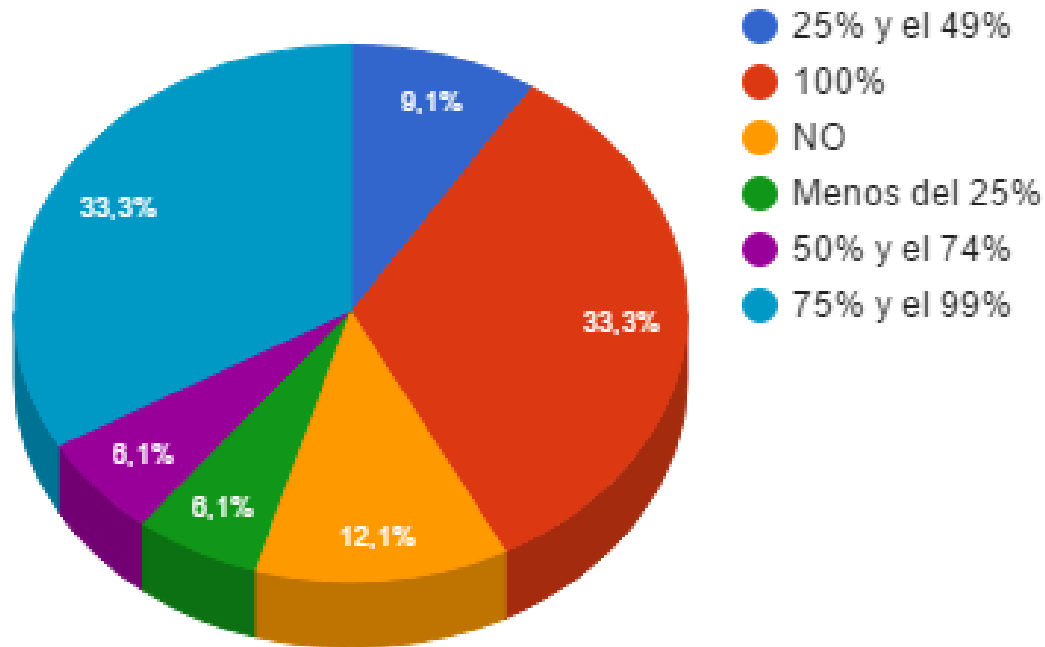

Componente: Logística

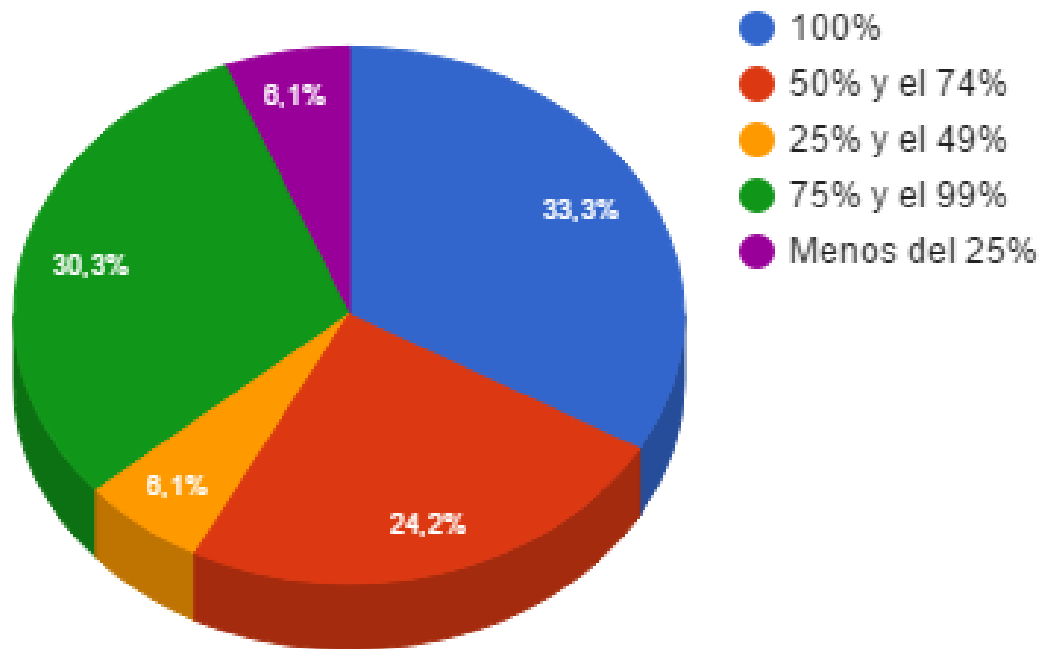

El equipo cuenta con la capacidad de dedicar personal al OSOCC (UCC) y/o al Centro de Recepción y Salida (RDC)?

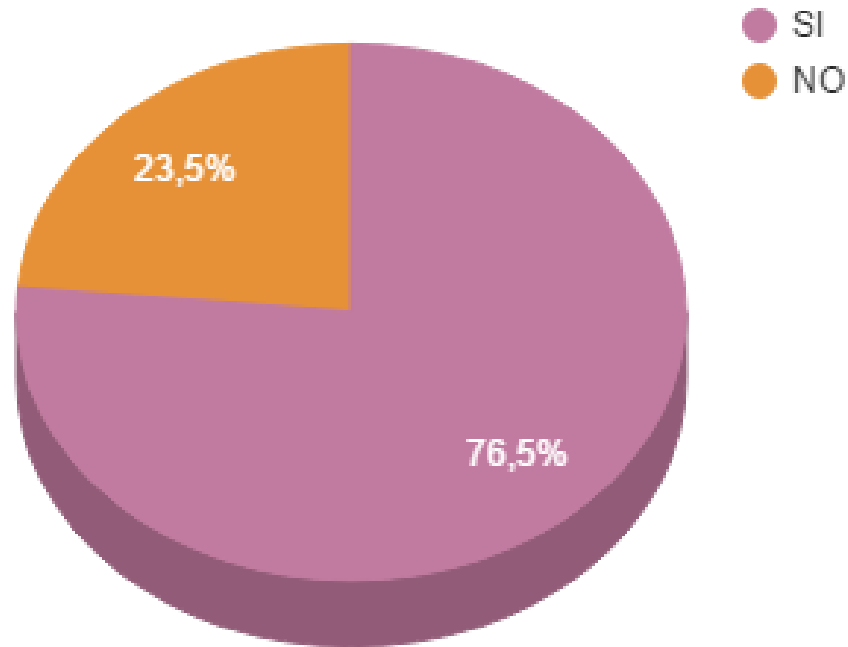

- No se puede evaluar las tendencias de las capacidades de los Equipos USAR en la región de las Américas
- No se puede contar con una base actualizada para la planificación de actividades del Grupo regional.
- No se cuenta con insumos detallados para la elaboración de la propuesta de diseñar un proceso de certificación/validación de los procesos nacionales de acreditación USAR.
- El no envío de información por mas del 50% de los países de la región, no es representativo
- Diferencias entra la información presentada por **PFP** y **PFO** que reportan una cantidad de equipos, pero al ver los formularios operativos no se ven reflejados
- El contar con información parcial de la región en lo político y en lo operativo, dificulta el poder realizar un análisis y diagnostico concluyente.

Arq. William Alfonso Tovar

Punto Focal Operativo INSARAG de Colombia

william.tovar@gestiondelriesgo.gov.co
+573108777025)

Continuamos a disposición de los puntos focales de los países para el acompañamiento y asesoramiento a lo largo del proceso.